

# KONYA İLİ BEYŞEHİR İLÇESİ HUĞLU/İSTİKLAL MAHALLESİ BEY039 NOLU DÜZENLEME SAHASI VE SINIR HARİTASI

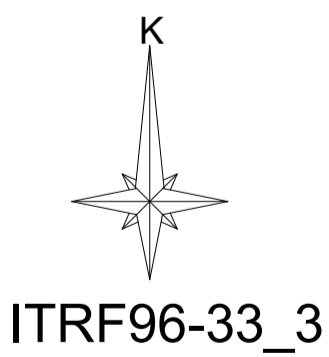

- DÜZENLEME SINIRI
- İMAR ADA SINIRI
- - - KADASTRO PARSEL SINIRI
- İMAR PARSEL SINIRI

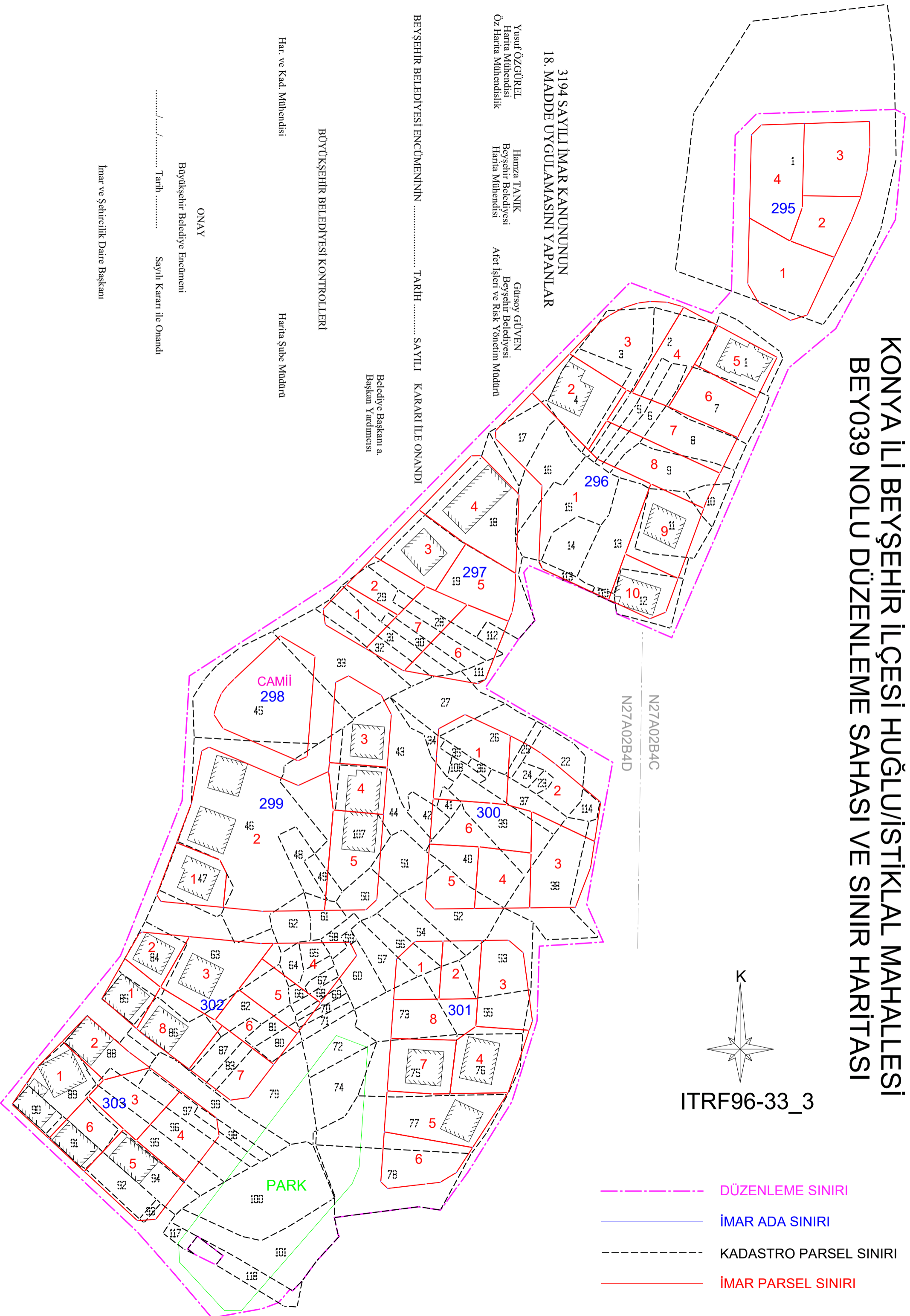

3194 SAYILI İMAR KANUNUNUN  
18. MADDE UYGULAMASINI YAPANLAR

Yusuf ÖZGÜREL  
Harita Mühendisi  
Öz Harita Mühendislik

Hamza TANIK  
Beyşehir Belediyesi  
Harita Mühendisi

Günsoy GÜVEN  
Beyşehir Belediyesi  
Afet İşleri ve Risk Yönetim Müdürü

BEYŞEHİR BELEDİYESİ ENÇUMENİNİN ..... TARİHİ ..... SAYILI KARARI İLE ONANDI

Belediye Başkanı a.  
Başkan Yardımcısı

BÜYÜKŞEHİR BELEDİYESİ KONTROLLERİ

Har. ve Kad. Mühendisi

Harita Şube Müdürü

ONAY

Büyükşehir Belediye Encümeni

...../...../..... Tarih: ..... Sayılı Kararı ile Onandı

İmar ve Şehircilik Daire Başkanı

İL		MAHALLE		BELEDİYE		DÜZ. NO		KONYA		BEYŞEHİR		HUĞLU/İSTİKLAL		BEYŞEHİR BEL.		BEY039		İLAN CETVELİ										1/13	
																		DOP ORANI				0.32907142		KOP ORANI		0.00000000			
KADASTRO																		İMAR											
Sıra No	Cilt	Syf	Pafta	Ada/Parsel	Alan	Malik	Baba Adı	Hissesi	Pay	Düz. Girmeyen	Kamu	Bagış	Yola Terk	Giren	Dop	Kop	İmara Tahsis	Kamuya Tahsis	Ada/Parsel	Alan	Hisse	Pay	Pafta	Cinsi					
162				T/1	782.53	MA** HAZ****	**	1/1	782.53	0,00	0,00	0,00	0,00	782.53	0,00	0,00	782.53	0,00	298/1	782.53	TAM	782.53		ARSA					
2	2	144		264/1	379,03	AY** AKB**	BA**	3/32	35,53	0,00	0,00	0,00	0,00	35,53	11,69	0,00	23,84	0,00	296/5	300,57	2384/30057	23,84		İKİ KATLI KARGIR EV VE ARSASI					
45	2	144		264/1	379,03	FE** BÜK**	MÜ**	1/8	47,38	0,00	0,00	0,00	0,00	47,38	15,59	0,00	31,79	0,00	296/5	300,57	3179/30057	31,79		İKİ KATLI KARGIR EV VE ARSASI					
406	2	144		264/1	379,03	NA** ÇEL**	BA**	3/32	35,53	0,00	0,00	0,00	0,00	35,53	11,69	0,00	23,84	0,00	296/5	300,57	2384/30057	23,84		İKİ KATLI KARGIR EV VE ARSASI					
46	2	144		264/1	379,03	İB** BÜK**	BA**	3/32	35,53	0,00	0,00	0,00	0,00	35,53	11,69	0,00	23,84	0,00	296/5	300,57	2384/30057	23,84		İKİ KATLI KARGIR EV VE ARSASI					
47	2	144		264/1	379,03	İM** BÜK**	BA**	1/2	189,52	0,00	0,00	0,00	0,00	189,52	62,37	0,00	127,15	0,00	296/5	300,57	12715/30057	127,15		İKİ KATLI KARGIR EV VE ARSASI					
48	2	144		264/1	379,03	İM** BÜK**	BA**	3/32	35,54	0,00	0,00	0,00	0,00	35,54	11,70	0,00	23,84	0,00	296/5	300,57	2384/30057	23,84		İKİ KATLI KARGIR EV VE ARSASI					
232	2	145		264/2	379,71	AY** MAN**	BI**	1/1	379,71	0,00	0,00	0,00	0,00	379,71	124,95	0,00	254,76	0,00	296/3	525,51	25476/52551	254,76		ARSA					
231	2	146		264/3	403,54	AB** MAN**	MU**	1/3	134,51	0,00	0,00	0,00	0,00	134,51	44,26	0,00	90,25	0,00	296/3	525,51	9025/52551	90,25		ARSA					
308	2	146		264/3	403,54	HA** TAT**	MU**	1/3	134,52	0,00	0,00	0,00	0,00	134,52	44,27	0,00	90,25	0,00	296/3	525,51	9025/52551	90,25		ARSA					
26	2	146		264/3	403,54	NE** BAL**	MU**	1/3	134,51	0,00	0,00	0,00	0,00	134,51	44,26	0,00	90,25	0,00	296/3	525,51	9025/52551	90,25		ARSA					
223	2	147		264/4	445,79	KA** KOÇ	BI**	1/1	445,79	0,00	0,00	0,00	0,00	445,79	146,70	0,00	299,09	0,00	296/2	439,37	29909/43937	299,09		KARGIR EV VE ARSASI					
224	2	148		264/5	122,43	SA** KOÇ	BI**	1/1	122,43	0,00	0,00	0,00	0,00	122,43	40,29	0,00	82,14	0,00	296/2	439,37	8214/43937	82,14		KARGIR EV VE ARSASI					
164	2	149		264/6	176,53	AL** HIS**	BI**	1/1	176,53	0,00	0,00	0,00	0,00	176,53	58,09	0,00	118,44	0,00	296/4	362,50	11844/36250	118,44		ARSA					
49	2	150		264/7	429,76	İM** BÜK**	BA**	1/1	429,76	0,00	0,00	0,00	0,00	429,76	141,42	0,00	288,34	0,00	296/5	300,57	4627/30057	46,27		İKİ KATLI KARGIR EV VE ARSASI					
133	2	151		264/8	325,32	GU** GÖK***	KA**	1/1	325,32	0,00	0,00	0,00	0,00	325,32	107,05	0,00	218,27	0,00	296/6	330,75	24207/33075	242,07		ARSA					
298	2	152		264/9	344,74	ES** TAT	IS**	9/2560	1,21	0,00	0,00	0,00	0,00	1,21	0,40	0,00	0,81	0,00	296/7	453,83	21827/45383	218,27		ARSA					
24	2	152		264/9	344,74	FA** BAL**	AB**	1/10	34,47	0,00	0,00	0,00	0,00	34,47	11,34	0,00	23,13	0,00	296/8	469,95	81/46995	0,81		ARSA					
130	2	152		264/9	344,74	FA** ERD****	IS**	9/2560	1,21	0,00	0,00	0,00	0,00	1,21	0,40	0,00	0,81	0,00	296/8	469,95	2313/46995	23,13		ARSA					
299	2	152		264/9	344,74	FA** TAT	OM**	3/640	1,62	0,00	0,00	0,00	0,00	1,62	0,53	0,00	1,09	0,00	296/8	469,95	81/46995	0,81		ARSA					
321	2	152		264/9	344,74	FA** TEK**	AB**	1/10	34,47	0,00	0,00	0,00	0,00	34,47	11,34	0,00	23,13	0,00	296/8	469,95	2313/46995	23,13		ARSA					
60	2	152		264/9	344,74	HA** CAN	AB**	1/10	34,48	0,00	0,00	0,00	0,00	34,48	11,35	0,00	23,13	0,00	296/8	469,95	2313/46995	23,13		ARSA					
303	2	152		264/9	344,74	HA** TAT	AL**	1/40	8,62	0,00	0,00	0,00	0,00	8,62	2,84	0,00	5,78	0,00	296/8	469,95	578/46995	5,78		ARSA					
11	2	152		264/9	344,74	HA** ALE****	AB**	1/10	34,47	0,00	0,00	0,00	0,00	34,47	11,34	0,00	23,13	0,00	296/8	469,95	2313/46995	23,13		ARSA					
304	2	152		264/9	344,74	KA** TAT	IS**	9/2560	1,21	0,00	0,00	0,00	0,00	1,21	0,40	0,00	0,81	0,00	296/8	469,95	81/46995	0,81		ARSA					
305	2	152		264/9	344,74	KA** TAT	AB**	1/10	34,47	0,00	0,00	0,00	0,00	34,47	11,34	0,00	23,13	0,00	296/8	469,95	2313/46995	23,13		ARSA					
309	2	152		264/9	344,74	ME** TAT	AB**	1/10	34,47	0,00	0,00	0,00	0,00	34,47	11,34	0,00	23,13	0,00	296/8	469,95	2313/46995	23,13		ARSA					
313	2	152		264/9	344,74	ME** TAT	SA**	3/160	6,46	0,00	0,00	0,00	0,00	6,46	2,13	0,00	4,33	0,00	296/8	469,95	433/46995	4,33		ARSA					
20	2	152		264/9	344,74	ME** AYG**	AB**	3/640	1,62	0,00	0,00	0,00	0,00	1,62	0,53	0,00	1,09	0,00	296/8	469,95	109/46995	1,09		ARSA					
314	2	152		264/9	344,74	ME** TAT	AB**	1/10	34,48	0,00	0,00	0,00	0,00	34,48	11,35	0,00	23,13	0,00	296/8	469,95	2313/46995	23,13		ARSA					
316	2	152		264/9	344,74	NE** TAT	ME**	3/640	1,62	0,00	0,00	0,00	0,00	1,62	0,53	0,00	1,09	0,00	296/8	469,95	109/46995	1,09		ARSA					
145	2	152		264/9	344,74	NU** GÜZ**	SA**	3/160	6,46	0,00	0,00	0,00	0,00	6,46	2,13	0,00	4,33	0,00	296/8	469,95	433/46995	4,33		ARSA					
317	2	152		264/9	344,74	OS** TAT	AB**	1/10	34,48	0,00	0,00	0,00	0,00	34,48	11,35	0,00	23,13	0,00	296/8	469,95	2313/46995	23,13		ARSA					
318	2	152		264/9	344,74	SA** TAT	IS**	9/2560	1,21	0,00	0,00	0,00	0,00	1,21	0,40	0,00	0,81	0,00	296/8	469,95	81/46995	0,81		ARSA					
431	2	152		264/9	344,74	SE** ÖZT***	AB**	1/10	34,47	0,00	0,00	0,00	0,00	34,47	11,34	0,00	23,13	0,00	296/8	469,95	2313/46995	23,13		ARSA					
319	2	152		264/9	344,74	OM** TAT	AB**	3/640	1,62	0,00	0,00	0,00	0,00	1,62	0,53	0,00	1,09	0,00	296/8	469,95	109/46995	1,09		ARSA					
407	2	152		264/9	344,74	ÖZ** ÇEL**	AB**	3/640	1,62	0,00	0,00	0,00	0,00	1,62	0,53	0,00	1,09	0,00	296/8	469,95	109/46995	1,09		ARSA					

İL		İLÇE		MAHALLE		BELEDİYE		DÜZ. NO		KONYA		BEYŞEHİR		HUĞLU/İSTİKLAL		BEYŞEHİR BEL.		BEY039		İLAN CETVELİ										2/13	
KADASTRO																						İMAR									
Sıra No	Cilt	Syf	Pafta	Ada/Parsel	Alan	Malik	Baba Adı	Hissesi	Pay	Düz. Girmeyen	Kamu	Bagış	Yola Terk	Giren	Dop	Kop	İmara Tahsis	Kamuya Tahsis	Ada/Parsel	Alan	Hisse	Pay	Pafta	Cinsi							
327	2	153		264/10	96.18	AB** TUZ**	HU**	5/32	15,03	0,00	0,00	0,00	0,00	15,03	4,94	0,00	10,09	0,00	300/3	448.90	1009/44890	10,09		ARSA							
328	2	153		264/10	96.18	AL** TUZ**	OM**	1/96	1,00	0,00	0,00	0,00	0,00	1,00	0,33	0,00	0,67	0,00	300/3	448.90	67/44890	0,67		ARSA							
389	2	153		264/10	96.18	AY** YIL**	OM**	1/96	1,00	0,00	0,00	0,00	0,00	1,00	0,33	0,00	0,67	0,00	300/3	448.90	67/44890	0,67		ARSA							
330	2	153		264/10	96.18	AY** TUZ**	HU**	1/16	6,01	0,00	0,00	0,00	0,00	6,01	1,98	0,00	4,03	0,00	300/3	448.90	403/44890	4,03		ARSA							
331	2	153		264/10	96.18	BÜ** TUZ**	HU**	3/64	4,51	0,00	0,00	0,00	0,00	4,51	1,48	0,00	3,03	0,00	300/3	448.90	303/44890	3,03		ARSA							
439	2	153		264/10	96.18	CA** ŞAH**	IS**	1/16	6,01	0,00	0,00	0,00	0,00	6,01	1,98	0,00	4,03	0,00	300/3	448.90	403/44890	4,03		ARSA							
13	2	153		264/10	96.18	EM** ARI**	AL**	1/16	6,01	0,00	0,00	0,00	0,00	6,01	1,98	0,00	4,03	0,00	300/3	448.90	403/44890	4,03		ARSA							
334	2	153		264/10	96.18	FA** TUF****	IS**	1/16	6,01	0,00	0,00	0,00	0,00	6,01	1,98	0,00	4,03	0,00	300/3	448.90	403/44890	4,03		ARSA							
395	2	153		264/10	96.18	FA** ÇAR**	OM**	1/96	1,00	0,00	0,00	0,00	0,00	1,00	0,33	0,00	0,67	0,00	300/3	448.90	67/44890	0,67		ARSA							
332	2	153		264/10	96.18	HA** TUZ**	AB**	1/4	24,05	0,00	0,00	0,00	0,00	24,05	7,91	0,00	16,14	0,00	300/3	448.90	1614/44890	16,14		ARSA							
256	2	153		264/10	96.18	HA** SAN**	OM**	1/96	1,00	0,00	0,00	0,00	0,00	1,00	0,33	0,00	0,67	0,00	300/3	448.90	67/44890	0,67		ARSA							
333	2	153		264/10	96.18	HÜ** TUZ**	HÜ**	3/64	4,51	0,00	0,00	0,00	0,00	4,51	1,48	0,00	3,03	0,00	300/3	448.90	303/44890	3,03		ARSA							
61	2	153		264/10	96.18	ME** CAN	IS**	1/16	6,01	0,00	0,00	0,00	0,00	6,01	1,98	0,00	4,03	0,00	300/3	448.90	403/44890	4,03		ARSA							
335	2	153		264/10	96.18	ME** TUF****	IS**	1/16	6,01	0,00	0,00	0,00	0,00	6,01	1,98	0,00	4,03	0,00	300/3	448.90	403/44890	4,03		ARSA							
446	2	153		264/10	96.18	NU** ŞAH**	AL**	1/16	6,01	0,00	0,00	0,00	0,00	6,01	1,98	0,00	4,03	0,00	300/3	448.90	403/44890	4,03		ARSA							
369	2	153		264/10	96.18	ZE** UGU*	OM**	1/96	1,01	0,00	0,00	0,00	0,00	1,01	0,33	0,00	0,68	0,00	300/3	448.90	68/44890	0,68		ARSA							
338	2	153		264/10	96.18	ŞE** TUR*	OM**	1/96	1,00	0,00	0,00	0,00	0,00	1,00	0,33	0,00	0,67	0,00	300/3	448.90	67/44890	0,67		ARSA							
377	2	154		264/11	365,84	SA** YAL**	AL**	1/1	365,84	0,00	0,00	0,00	0,00	365,84	120,39	0,00	245,45	0,00	296/9	417,43	24545/41743	245,45		İKİ KATLI KARGIR EV VE ARSASI							
222	2	155		264/12	284,57	HA** KOL	HA**	1/1	284,57	0,00	0,00	0,00	0,00	284,57	93,64	0,00	190,93	0,00	296/10	263,13	19093/26313	190,93		İKİ KATLI KARGIR EV VE ARSASI							
349	2	156		264/13	508,17	ER** UYA*	YA**	1/3	169,39	0,00	0,00	0,00	0,00	169,39	55,74	0,00	113,65	0,00	296/1	1473,06	11365/147306	113,65		ARSA							
355	2	156		264/13	508,17	ER** UYA*	YA**	1/3	169,39	0,00	0,00	0,00	0,00	169,39	55,74	0,00	113,65	0,00	296/1	1473,06	11365/147306	113,65		ARSA							
362	2	156		264/13	508,17	YU** UYA*	YA**	1/3	169,39	0,00	0,00	0,00	0,00	169,39	55,74	0,00	113,65	0,00	296/1	1473,06	11365/147306	113,65		ARSA							
350	2	157		264/14	198,30	ER** UYA*	YA**	1/3	66,10	0,00	0,00	0,00	0,00	66,10	21,75	0,00	44,35	0,00	296/1	1473,06	4435/147306	44,35		ARSA							
356	2	157		264/14	198,30	ER** UYA*	YA**	1/3	66,10	0,00	0,00	0,00	0,00	66,10	21,75	0,00	44,35	0,00	296/1	1473,06	4435/147306	44,35		ARSA							
363	2	157		264/14	198,30	YU** UYA*	YA**	1/3	66,10	0,00	0,00	0,00	0,00	66,10	21,75	0,00	44,35	0,00	296/1	1473,06	4435/147306	44,35		ARSA							
351	2	158		264/15	456,33	ER** UYA*	YA**	1/3	152,11	0,00	0,00	0,00	0,00	152,11	50,06	0,00	102,05	0,00	296/1	1473,06	10205/147306	102,05		ARSA							
357	2	158		264/15	456,33	ER** UYA*	YA**	1/3	152,11	0,00	0,00	0,00	0,00	152,11	50,06	0,00	102,05	0,00	296/1	1473,06	10205/147306	102,05		ARSA							
364	2	158		264/15	456,33	YU** UYA*	YA**	1/3	152,11	0,00	0,00	0,00	0,00	152,11	50,05	0,00	102,06	0,00	296/1	1473,06	10206/147306	102,06		ARSA							
352	2	159		264/16	317,22	ER** UYA*	YA**	1/3	105,74	0,00	0,00	0,00	0,00	105,74	34,80	0,00	70,94	0,00	296/1	1473,06	7094/147306	70,94		ARSA							
358	2	159		264/16	317,22	ER** UYA*	YA**	1/3	105,74	0,00	0,00	0,00	0,00	105,74	34,79	0,00	70,95	0,00	296/1	1473,06	7095/147306	70,95		ARSA							
365	2	159		264/16	317,22	YU** UYA*	YA**	1/3	105,74	0,00	0,00	0,00	0,00	105,74	34,80	0,00	70,94	0,00	296/1	1473,06	7094/147306	70,94		ARSA							
353	2	160		264/17	245,19	ER** UYA*	YA**	1/3	81,73	0,00	0,00	0,00	0,00	81,73	26,90	0,00	54,83	0,00	296/1	1473,06	5483/147306	54,83		ARSA							
359	2	160		264/17	245,19	ER** UYA*	YA**	1/3	81,73	0,00	0,00	0,00	0,00	81,73	26,89	0,00	54,84	0,00	296/1	1473,06	5484/147306	54,84		ARSA							
366	2	160		264/17	245,19	YU** UYA*	YA**	1/3	81,73	0,00	0,00	0,00	0,00	81,73	26,90	0,00	54,83	0,00	296/1	1473,06	5483/147306	54,83		ARSA							
402	2	161		264/18	646,83	ME** ÇEK**	OM**	1/2	323,42	0,00	0,00	0,00	0,00	323,42	106,43	0,00	216,99	0,00	297/4	631,88	21699/63188	216,99		İKİ KATLI ÇİFT DAİRELİ KARGIR EV VE ARSASI							
404	2	161		264/18	646,83	SA** ÇEK**	OM**	1/2	323,41	0,00	0,00	0,00	0,00	323,41	106,42	0,00	216,99	0,00	297/4	631,88	21699/63188	216,99		İKİ KATLI ÇİFT DAİRELİ KARGIR EV VE ARSASI							
166	2	162		264/19	1004,58	AS** HİS*	ME**	1/1	1004,58	0,00	0,00	0,00	0,00	1004,58	330,58	0,00	674,00	0,00	297/3	368,35	TAM	368,35		İKİ KATLI KARGIR EV VE ARSASI							
																			297/5	344,96	30565/34496	305,65		ARSA							

İL İLÇE MAHALLE BELEDİYE DÜZ. NO	KONYA BEYŞEHİR HUĞLU/İSTİKLAL BEYŞEHİR BEL. BEY039	İLAN CETVELİ (KADASTRO PARSELİ SIRALI)																		DOP ORANI KOP ORANI	0.32907142 0.00000000	3/13
--	--	---	--	--	--	--	--	--	--	--	--	--	--	--	--	--	--	--	--	------------------------	--------------------------	------

Sıra No	Cilt	Syf	Pafta	Ada/Parsel	Alan	Malik	Baba Adı	Hissesi	Pay	KADASTRO										İMAR						
										Düz. Girmeyen	Kamu	Bağış	Yola Terk	Giren	Dop	Kop	İmara Tahsis	Kamuya Tahsis	Ada/Parsel	Alan	Hisse	Pay	Pafta	Cinsi		
420	2	165		264/22	307.12	AH** ÖZT***	ÖM**	1/12	25.59	0,00	0,00	0,00	0,00	25.59	8,42	0,00	17,17	0,00	300/2	499.27	1717/49927	17,17		ARSA		
140	2	165		264/22	307.12	AY** GÜZ**	İB**	1/8	38.39	0,00	0,00	0,00	0,00	38.39	12,63	0,00	25,76	0,00	300/2	499.27	2576/49927	25,76		ARSA		
438	2	165		264/22	307.12	AY** ŞAH**	AL**	3/640	1,44	0,00	0,00	0,00	0,00	1,44	0,47	0,00	0,97	0,00	300/2	499.27	97/49927	0,97		ARSA		
347	2	165		264/22	307.12	AZ** UYA*	AL**	13/2560	1,56	0,00	0,00	0,00	0,00	1,56	0,51	0,00	1,05	0,00	300/2	499.27	105/49927	1,05		ARSA		
440	2	165		264/22	307.12	CA** ŞAH**	İS**	3/640	1,44	0,00	0,00	0,00	0,00	1,44	0,47	0,00	0,97	0,00	300/2	499.27	97/49927	0,97		ARSA		
424	2	165		264/22	307.12	FA** ÖZT***	ME**	1/48	6,40	0,00	0,00	0,00	0,00	6,40	2,11	0,00	4,29	0,00	300/2	499.27	429/49927	4,29		ARSA		
425	2	165		264/22	307.12	FA** ÖZT***	RA**	1/48	6,40	0,00	0,00	0,00	0,00	6,40	2,11	0,00	4,29	0,00	300/2	499.27	429/49927	4,29		ARSA		
426	2	165		264/22	307.12	FU** ÖZT***	OS**	1/48	6,40	0,00	0,00	0,00	0,00	6,40	2,11	0,00	4,29	0,00	300/2	499.27	429/49927	4,29		ARSA		
427	2	165		264/22	307.12	FI** ÖZT***	OS**	1/48	6,40	0,00	0,00	0,00	0,00	6,40	2,11	0,00	4,29	0,00	300/2	499.27	429/49927	4,29		ARSA		
367	2	165		264/22	307.12	HA** UÇA*	OS**	1/48	6,40	0,00	0,00	0,00	0,00	6,40	2,11	0,00	4,29	0,00	300/2	499.27	429/49927	4,29		ARSA		
3	2	165		264/22	307.12	KU** AKB**	AL**	13/2560	1,56	0,00	0,00	0,00	0,00	1,56	0,51	0,00	1,05	0,00	300/2	499.27	105/49927	1,05		ARSA		
428	2	165		264/22	307.12	ME** ÖZT***	ÖM**	1/12	25.59	0,00	0,00	0,00	0,00	25.59	8,42	0,00	17,17	0,00	300/2	499.27	1717/49927	17,17		ARSA		
441	2	165		264/22	307.12	ME** ŞAH**	ÖM**	1/40	7,68	0,00	0,00	0,00	0,00	7,68	2,53	0,00	5,15	0,00	300/2	499.27	515/49927	5,15		ARSA		
442	2	165		264/22	307.12	ME** ŞAH**	İB**	1/8	38.39	0,00	0,00	0,00	0,00	38.39	12,63	0,00	25,76	0,00	300/2	499.27	2576/49927	25,76		ARSA		
445	2	165		264/22	307.12	MU** ŞAH**	ÖM**	1/40	7,68	0,00	0,00	0,00	0,00	7,68	2,53	0,00	5,15	0,00	300/2	499.27	515/49927	5,15		ARSA		
100	2	165		264/22	307.12	NU** DEM****	ÖM**	1/40	7,68	0,00	0,00	0,00	0,00	7,68	2,53	0,00	5,15	0,00	300/2	499.27	515/49927	5,15		ARSA		
447	2	165		264/22	307.12	RA** ŞAH**	İS**	1/40	7,67	0,00	0,00	0,00	0,00	7,67	2,52	0,00	5,15	0,00	300/2	499.27	515/49927	5,15		ARSA		
403	2	165		264/22	307.12	RE** ÇEK**	İS**	1/40	7,67	0,00	0,00	0,00	0,00	7,67	2,52	0,00	5,15	0,00	300/2	499.27	515/49927	5,15		ARSA		
376	2	165		264/22	307.12	SE** YAK*	İS**	1/40	7,68	0,00	0,00	0,00	0,00	7,68	2,53	0,00	5,15	0,00	300/2	499.27	515/49927	5,15		ARSA		
448	2	165		264/22	307.12	SE** ŞAH**	SA**	13/1920	2,08	0,00	0,00	0,00	0,00	2,08	0,68	0,00	1,40	0,00	300/2	499.27	140/49927	1,40		ARSA		
139	2	165		264/22	307.12	SE** GÜL	OS**	1/48	6,40	0,00	0,00	0,00	0,00	6,40	2,11	0,00	4,29	0,00	300/2	499.27	429/49927	4,29		ARSA		
418	2	165		264/22	307.12	SE** ÖZK****	RA**	1/48	6,40	0,00	0,00	0,00	0,00	6,40	2,11	0,00	4,29	0,00	300/2	499.27	429/49927	4,29		ARSA		
449	2	165		264/22	307.12	SE** ŞAH**	SA**	13/1920	2,08	0,00	0,00	0,00	0,00	2,08	0,68	0,00	1,40	0,00	300/2	499.27	140/49927	1,40		ARSA		
5	2	165		264/22	307.12	SI** AKB**	ÖM**	1/12	25.59	0,00	0,00	0,00	0,00	25.59	8,42	0,00	17,17	0,00	300/2	499.27	1717/49927	17,17		ARSA		
322	2	165		264/22	307.12	SI** TET**	İS**	1/40	7,68	0,00	0,00	0,00	0,00	7,68	2,53	0,00	5,15	0,00	300/2	499.27	515/49927	5,15		ARSA		
226	2	165		264/22	307.12	TU** KUM****	SA**	13/1920	2,08	0,00	0,00	0,00	0,00	2,08	0,68	0,00	1,40	0,00	300/2	499.27	140/49927	1,40		ARSA		
450	2	165		264/22	307.12	YA** ŞAH**	AL**	13/2560	1,56	0,00	0,00	0,00	0,00	1,56	0,51	0,00	1,05	0,00	300/2	499.27	105/49927	1,05		ARSA		
432	2	165		264/22	307.12	ZE** ÖZT***	AL**	13/2560	1,56	0,00	0,00	0,00	0,00	1,56	0,51	0,00	1,05	0,00	300/2	499.27	105/49927	1,05		ARSA		
22	2	165		264/22	307.12	ZE** AĞI*	ÖM**	1/12	25.59	0,00	0,00	0,00	0,00	25.59	8,42	0,00	17,17	0,00	300/2	499.27	1717/49927	17,17		ARSA		
433	2	165		264/22	307.12	ÖM** ÖZT***	RA**	1/48	6,40	0,00	0,00	0,00	0,00	6,40	2,11	0,00	4,29	0,00	300/2	499.27	429/49927	4,29		ARSA		
451	2	165		264/22	307.12	İB** ŞAH**	İS**	1/40	7,68	0,00	0,00	0,00	0,00	7,68	2,53	0,00	5,15	0,00	300/2	499.27	515/49927	5,15		ARSA		
452	2	166		264/23	30.33	İB** ŞAH**	İS**	1/1	30.33	0,00	0,00	0,00	0,00	30.33	9,98	0,00	20.35	0,00	300/3	448.90	2035/44890	20.35		ARSA		
169	2	167		264/24	44.35	ZE** HIS*	ÖM**	1/1	44.35	0,00	0,00	0,00	0,00	44.35	14,59	0,00	29.76	0,00	300/3	448.90	2976/44890	29.76		ARSA		
443	2	168		264/25	47.83	ME** ŞAH**	İB**	1/1	47.83	0,00	0,00	0,00	0,00	47.83	15,74	0,00	32.09	0,00	300/2	499.27	3209/49927	32.09		ARSA		
454	2	169		264/26	342.58	AZ** ŞAN**	AL**	1/1	342.58	0,00	0,00	0,00	0,00	342.58	112,73	0,00	229.85	0,00	300/1	544.12	22985/54412	229.85		ARSA		
39	2	170		264/27	369.21	SA** BAŞ****	MU**	1/1	369.21	0,00	0,00	0,00	0,00	369.21	121,50	0,00	247.71	0,00	300/1	544.12	24771/54412	247.71		ARSA		
120	2	171		264/28	156.08	ME** DOĞ**	AL** RİZ*	1/1	156.08	0,00	0,00	0,00	0,00	156.08	51,36	0,00	104,72	0,00	297/1	251.54	4514/25154	45,14		ARSA		
																			297/2	222.27	5958/22227	59,58		ARSA		
118	2	172		264/29	296.06	FE** DOĞ**	SA**	1/1	296.06	0,00	0,00	0,00	0,00	296.06	97,42	0,00	198,64	0,00	296/8	469.95	3595/46995	35,95		ARSA		
																			297/2	222.27	16269/22227	162,69		ARSA		
168	2	173		264/30	106.20	HA** HIS*	AL**	1/1	106.20	0,00	0,00	0,00	0,00	106.20	34,95	0,00	71,25	0,00	297/1	251.54	7125/25154	71,25		ARSA		
342	2	174		264/31	194.37	FA** USL*	CE**	1/1	194.37	0,00	0,00	0,00	0,00	194.37	63,96	0,00	130,41	0,00	300/2	499.27	13041/49927	130,41		ARSA		
160	2	175		264/32	201.44	ÖM** HAR****	YU**	1/1	201.44	0,00	0,00	0,00	0,00	201.44	66,29	0,00	135,15	0,00	297/1	251.54	13515/25154	135,15		ARSA		
148	2	176		264/33	652.04	AB** HAR****	HA**	1/3	217.35	0,00	0,00	0,00	0,00	217.35	71,53	0,00	145,82	0,00	297/6	437.47	14582/43747	145,82		ARSA		
149	2	176		264/33	652.04	AL** HAR****	HA**	1/3	217.34	0,00	0,00	0,00	0,00	217.34	71,52	0,00	145,82	0,00	297/6	437.47	14582/43747	145,82		ARSA		
320	2	176		264/33	652.04	EL** TEK**	ME**	1/12	54.34	0,00	0,00	0,00	0,00	54.34	17,88	0,00	36,46	0,00	297/6	437.47	3646/43747	36,46		ARSA		
230	2	176		264/33	652.04	ER** KÖK**	ME**	1/12	54.34	0,00	0,00	0,00	0,00	54.34	17,88	0,00	36,46	0,00	297/6	437.47	3646/43747	36,46		ARSA		
408	2	176		264/33	652.04	YA** ÇEV**	ME**	1/12	54.34	0,00	0,00	0,00	0,00	54.34	17,88	0,00	36,46	0,00	297/6	437.47	3646/43747	36,46		ARSA		
221	2	176		264/33	652.04	ZE** KOC****	ME**	1/12	54.33	0,00	0,00	0,00	0,00	54.33	17,88	0,00	36,45	0,00	297/6	437.47	3645/43747	36,45		ARSA		
281	2	177		264/34	90.37	VE** SER*	ME**	1/1	90.37	0,00	0,00	0,00	0,00	90.37	29,74	0,00	60,63	0,00	296/8	469.95	6063/46995	60,63		ARSA		

İL		KONYA		İL AN CETVELİ														DOP ORANI 0.32907142		KOP ORANI 0.00000000		4/13		
İLÇE		BEYŞEHİR		(KADASTRO PARSELİ SIRALI)																				
MAHALLE		HUGLU/İSTIKLAL																						
BELEDİYE		BEYŞEHİR BEL.																						
DÜZ. NO		BEY039																						
KADASTRO										İMAR														
Sıra No	Cilt	Syf	Pafta	Ada/Parsel	Alan	Malik	Baba Adı	Hissesi	Pay	Düz. Girmeyen	Kamu	Bagış	Yola Terk	Giren	Dop	Kop	İmara Tahsis	Kamuya Tahsis	Ada/Parsel	Alan	Hisse	Pay	Pafta	Cinsi
393	2	178		264/35	28.71	AY** ÇAR***	AB**	1/20	1.43	0.00	0.00	0.00	0.00	1.43	0.47	0.00	0.96	0.00	300/3	448.90	96/44890	0.96		ARSA
394	2	178		264/35	28.71	AY** ÇAR***	AB**	3/20	4.31	0.00	0.00	0.00	0.00	4.31	1.42	0.00	2.89	0.00	300/3	448.90	289/44890	2.89		ARSA
400	2	178		264/35	28.71	HU** ÇEK**	AB**	1/20	1.43	0.00	0.00	0.00	0.00	1.43	0.47	0.00	0.96	0.00	300/3	448.90	96/44890	0.96		ARSA
399	2	178		264/35	28.71	HU** ÇEK**	AB**	3/20	4.31	0.00	0.00	0.00	0.00	4.31	1.42	0.00	2.89	0.00	300/3	448.90	289/44890	2.89		ARSA
401	2	178		264/35	28.71	ME** ÇEK**	AB**	1/5	5.74	0.00	0.00	0.00	0.00	5.74	1.89	0.00	3.85	0.00	300/3	448.90	385/44890	3.85		ARSA
444	2	178		264/35	28.71	ME** ŞAH**	AB**	1/5	5.74	0.00	0.00	0.00	0.00	5.74	1.89	0.00	3.85	0.00	300/3	448.90	385/44890	3.85		ARSA
436	2	178		264/35	28.71	ZE** İNT**	AB**	1/20	1.44	0.00	0.00	0.00	0.00	1.44	0.47	0.00	0.97	0.00	300/3	448.90	97/44890	0.97		ARSA
437	2	178		264/35	28.71	ZE** İNT**	AB**	3/20	4.31	0.00	0.00	0.00	0.00	4.31	1.42	0.00	2.89	0.00	300/3	448.90	289/44890	2.89		ARSA
282	2	179		264/36	21.16	VE** SER*	ME**	1/1	21.16	0.00	0.00	0.00	0.00	21.16	6.96	0.00	14.20	0.00	296/8	469.95	1420/46995	14.20		ARSA
391	2	180		264/37	194.19	ME** YÜK***	MU**	1/1	194.19	0.00	0.00	0.00	0.00	194.19	63.90	0.00	130.29	0.00	300/3	448.90	13029/44890	130.29		ARSA
42	2	181		264/38	550.45	BE** BEL*****	**	1/1	550.45	0.00	0.00	0.00	0.00	550.45	181.14	0.00	369.31	0.00	296/4	362.50	3542/36250	35.42		ARSA
																			296/6	330.75	8868/33075	88.68		ARSA
																			296/6	469.95	1340/46995	13.40		ARSA
																			297/4	631.88	9976/63188	99.76		İKİ KATLI ÇİFT DAİRELİ KARGİR EV VE ARSASI
																			300/3	448.90	2239/44890	22.39		ARSA
																			302/8	346.09	2313/34609	23.13		ZEMİN KAT VE ÜST TEK KATLI KARGİR BİNA VE ARSASI
																			303/6	269.35	8653/26935	86.53		İKİ KATLI KARGİR EV VE ARSASI
76	2	182		264/39	395.14	AH** DEM****	YÜ**	1/576	0.69	0.00	0.00	0.00	0.00	0.69	0.23	0.00	0.46	0.00	300/6	429.98	46/42998	0.46		ARSA
77	2	182		264/39	395.14	AY** DEM****	ME**	3/528	2.24	0.00	0.00	0.00	0.00	2.24	0.74	0.00	1.50	0.00	300/6	429.98	150/42998	1.50		ARSA
78	2	182		264/39	395.14	AY** DEM****	ME**	23/2112	4.30	0.00	0.00	0.00	0.00	4.30	1.41	0.00	2.89	0.00	300/6	429.98	289/42998	2.89		ARSA
132	2	182		264/39	395.14	AY** GÖK***	AL**	9/960	3.70	0.00	0.00	0.00	0.00	3.70	1.22	0.00	2.48	0.00	300/6	429.98	248/42998	2.48		ARSA
306	2	182		264/39	395.14	AY** TAT**	ME**	9/320	11.11	0.00	0.00	0.00	0.00	11.11	3.65	0.00	7.46	0.00	300/6	429.98	746/42998	7.46		ARSA
380	2	182		264/39	395.14	AY** YEL***	ME**	3/80	14.82	0.00	0.00	0.00	0.00	14.82	4.88	0.00	9.94	0.00	300/6	429.98	994/42998	9.94		ARSA
7	2	182		264/39	395.14	DI** AKD**	AY**	1/192	2.06	0.00	0.00	0.00	0.00	2.06	0.68	0.00	1.38	0.00	300/6	429.98	138/42998	1.38		ARSA
15	2	182		264/39	395.14	ER** AVC*	AL**	9/960	3.70	0.00	0.00	0.00	0.00	3.70	1.22	0.00	2.48	0.00	300/6	429.98	248/42998	2.48		ARSA
79	2	182		264/39	395.14	ER** DEM****	AL**	3/3520	0.34	0.00	0.00	0.00	0.00	0.34	0.11	0.00	0.23	0.00	300/6	429.98	23/42998	0.23		ARSA
80	2	182		264/39	395.14	FA** DEM****	OS**	1/704	0.56	0.00	0.00	0.00	0.00	0.56	0.18	0.00	0.38	0.00	300/6	429.98	38/42998	0.38		ARSA
16	2	182		264/39	395.14	FA** AVC*	YÜ**	3/80	14.82	0.00	0.00	0.00	0.00	14.82	4.88	0.00	9.94	0.00	300/6	429.98	994/42998	9.94		ARSA
255	2	182		264/39	395.14	FA** SAN***	ME**	23/2112	4.30	0.00	0.00	0.00	0.00	4.30	1.41	0.00	2.89	0.00	300/6	429.98	289/42998	2.89		ARSA
286	2	182		264/39	395.14	FA** SUL****	BI**	1/12	32.93	0.00	0.00	0.00	0.00	32.93	10.84	0.00	22.09	0.00	300/6	429.98	2209/42998	22.09		ARSA
340	2	182		264/39	395.14	FA** USL*	AL**	3/3520	0.34	0.00	0.00	0.00	0.00	0.34	0.11	0.00	0.23	0.00	300/6	429.98	23/42998	0.23		ARSA
82	2	182		264/39	395.14	HA** DEM****	AL**	3/3520	0.34	0.00	0.00	0.00	0.00	0.34	0.11	0.00	0.23	0.00	300/6	429.98	23/42998	0.23		ARSA
137	2	182		264/39	395.14	HA** GÜL**	ZA**	3/160	7.41	0.00	0.00	0.00	0.00	7.41	2.44	0.00	4.97	0.00	300/6	429.98	497/42998	4.97		ARSA
129	2	182		264/39	395.14	HA** EKE*	ZA**	3/320	3.70	0.00	0.00	0.00	0.00	3.70	1.22	0.00	2.48	0.00	300/6	429.98	248/42998	2.48		ARSA
410	2	182		264/39	395.14	HA** ÇİN**	ÖM**	3/20	59.27	0.00	0.00	0.00	0.00	59.27	19.50	0.00	39.77	0.00	300/6	429.98	3977/42998	39.77		ARSA
25	2	182		264/39	395.14	KE** BAL**	AL**	1/12	32.93	0.00	0.00	0.00	0.00	32.93	10.84	0.00	22.09	0.00	300/6	429.98	2209/42998	22.09		ARSA
84	2	182		264/39	395.14	ME** DEM****	AL**	3/3520	0.34	0.00	0.00	0.00	0.00	0.34	0.11	0.00	0.23	0.00	300/6	429.98	23/42998	0.23		ARSA
85	2	182		264/39	395.14	ME** DEM****	YÜ**	1/576	0.69	0.00	0.00	0.00	0.00	0.69	0.23	0.00	0.46	0.00	300/6	429.98	46/42998	0.46		ARSA
87	2	182		264/39	395.14	NA** DEM****	YÜ**	1/576	0.69	0.00	0.00	0.00	0.00	0.69	0.23	0.00	0.46	0.00	300/6	429.98	46/42998	0.46		ARSA
344	2	182		264/39	395.14	NA** USL*	ME**	9/320	11.11	0.00	0.00	0.00	0.00	11.11	3.65	0.00	7.46	0.00	300/6	429.98	746/42998	7.46		ARSA
315	2	182		264/39	395.14	NE** TAT	ME**	3/528	2.24	0.00	0.00	0.00	0.00	2.24	0.74	0.00	1.50	0.00	300/6	429.98	150/42998	1.50		ARSA
134	2	182		264/39	395.14	NE** GÖN****	ME**	3/528	2.24	0.00	0.00	0.00	0.00	2.24	0.74	0.00	1.50	0.00	300/6	429.98	150/42998	1.50		ARSA
17	2	182		264/39	395.14	OS** AVC*	ÖM**	3/20	59.27	0.00	0.00	0.00	0.00	59.27	19.50	0.00	39.77	0.00	300/6	429.98	3977/42998	39.77		ARSA
285	2	182		264/39	395.14	SA** SEV****	ME**	3/528	2.24	0.00	0.00	0.00	0.00	2.24	0.74	0.00	1.50	0.00	300/6	429.98	150/42998	1.50		ARSA
336	2	182		264/39	395.14	SA** TÜF****	ME**	3/528	2.25	0.00	0.00	0.00	0.00	2.25	0.74	0.00	1.51	0.00	300/6	429.98	151/42998	1.51		ARSA
248	2	182		264/39	395.14	SE** ONU*	AL**	3/3520	0.34	0.00	0.00	0.00	0.00	0.34	0.11	0.00	0.23	0.00	300/6	429.98	23/42998	0.23		ARSA
294	2	182		264/39	395.14	SI** TAN**	ME**	3/80	14.82	0.00	0.00	0.00	0.00	14.82	4.88	0.00	9.94	0.00	300/6	429.98	994/42998	9.94		ARSA
384	2	182		264/39	395.14	TA** YEL***	ME**	3/80	14.82	0.00	0.00	0.00	0.00	14.82	4.88	0.00	9.94	0.00	300/6	429.98	994/42998	9.94		ARSA
88	2	182		264/39	395.14	YU** DEM****	ME**	3/528	2.25	0.00	0.00	0.00	0.00	2.25	0.74	0.00	1.51	0.00	300/6	429.98	151/42998	1.51		ARSA
138	2	182		264/39	395.14	ZA** GÜL**	DU**	3/320	3.70	0.00	0.00	0.00	0.00	3.70	1.22	0.00	2.48	0.00	300/6	429.98	248/42998	2.48		ARSA
75	2	182		264/39	395.14	ZA** CİR*	ME**	9/320	11.11	0.00	0.00	0.00	0.00	11.11	3.65	0.00	7.46	0.00	300/6	429.98	746/42998	7.46		ARSA
264	2	182		264/39	395.14	ZE** SAR*****	ME**	3/528	2.25	0.00	0.00	0.00	0.00	2.25	0.74	0.00	1.51	0.00	300/6	429.98	151/42998	1.51		ARSA
18	2	182		264/39	395.14	ÖM** AVC*	AL**	9/960	3.70	0.00	0.00	0.00	0.00	3.70	1.22	0.00	2.48	0.00	300/6	429.98	248/42998	2.48		ARSA
89	2	182		264/39	395.14	IS** DEM****	ME**	3/528	2.25	0.00	0.00	0.00	0.00	2.25	0.74	0.00	1.51	0.00	300/6	429.98	151/42998	1.51		ARSA
199	2	182		264/39	395.																			

İL		KONYA		İLAN CETVELİ																	5/13			
İLÇE		BEYŞEHİR		(KADASTRO PARSELİ SIRALI)																	DOP ORANI 0.32907142			
MAHALLE		HUĞLU/İSTIKLAL																			KOP ORANI 0.00000000			
BELEDİYE		BEYŞEHİR BEL.																						
DÜZ. NO		BEY039																						
KADASTRO										İMAR														
Sıra No	Cilt	Syf	Pafta	Ada/Parsel	Alan	Malik	Baba Adı	Hissesi	Pay	Düz. Girmeyen	Kamu	Bagış	Yola Terk	Giren	Dop	Kop	İmara Tahsis	Kamuya Tahsis	Ada/Parsel	Alan	Hisse	Pay	Pafta	Cinsi
261	2	183		264/40	448,29	OM** SAN***	ME**	1/1	448,29	0,00	0,00	0,00	0,00	448,29	147,52	0,00	300,77	0,00	300/4	300,77	TAM	300,77		ARSA
291	2	184		264/41	41,57	HÜ** TAN**	HA**	1/1	41,57	0,00	0,00	0,00	0,00	41,57	13,68	0,00	27,89	0,00	300/3	448,90	2789/44890	27,89		ARSA
40	2	185		264/42	99,20	SA** BAŞ***	MU**	1/1	99,20	0,00	0,00	0,00	0,00	99,20	32,64	0,00	66,56	0,00	300/1	544,12	6656/54412	66,56		ARSA
32	2	186		264/43	590,38	SA** BAL	ŞE**	1/1	590,38	0,00	0,00	0,00	0,00	590,38	194,28	0,00	396,10	0,00	299/3	430,30	39610/43030	396,10		İKİ KATLI KARGIR EV VE ARSASI
288	2	187		264/44	349,60	FA** TAB***	AL** IHS**	1/2	174,80	0,00	0,00	0,00	0,00	174,80	57,52	0,00	117,28	0,00	299/4	249,68	11728/24968	117,28		ÜÇ KATLI KARGIR EV VE ARSASI
289	2	187		264/44	349,60	HA** TAB***	AL** IHS**	1/2	174,80	0,00	0,00	0,00	0,00	174,80	57,52	0,00	117,28	0,00	299/4	249,68	11728/24968	117,28		ÜÇ KATLI KARGIR EV VE ARSASI
71	2	188		264/45	1122,52	AB** CEY***	YU**	1/1	1122,52	0,00	0,00	0,00	0,00	1122,52	369,39	0,00	753,13	0,00	297/7	367,45	TAM	367,45		ARSA
67	2	189		264/46	1653,27	AB** CEY***	YU**	1/1	1653,27	0,00	0,00	0,00	0,00	1653,27	544,04	0,00	1109,23	0,00	299/2	1732,71	110923/173271	1109,23		İKİ VE ÜÇ KATLI KARGIR EV VE ARSA
192	2	190		264/47	323,21	HA** KAR*****	AB**	1/48	6,73	0,00	0,00	0,00	0,00	6,73	2,21	0,00	4,52	0,00	299/1	306,88	452/30688	4,52		KARGIR EV VE ARSASI
125	2	190		264/47	323,21	HA** DİK****	KA**	1/6	53,87	0,00	0,00	0,00	0,00	53,87	17,73	0,00	36,14	0,00	299/1	306,88	3614/30688	36,14		KARGIR EV VE ARSASI
126	2	190		264/47	323,21	HI** DİK****	KA**	1/6	53,87	0,00	0,00	0,00	0,00	53,87	17,73	0,00	36,15	0,00	299/1	306,88	3615/30688	36,15		KARGIR EV VE ARSASI
127	2	190		264/47	323,21	KA** DİK****	AB**	1/48	6,73	0,00	0,00	0,00	0,00	6,73	2,21	0,00	4,52	0,00	299/1	306,88	452/30688	4,52		KARGIR EV VE ARSASI
453	2	190		264/47	323,21	PE** ŞAN**	KA**	1/6	53,87	0,00	0,00	0,00	0,00	53,87	17,73	0,00	36,14	0,00	299/1	306,88	3614/30688	36,14		KARGIR EV VE ARSASI
193	2	190		264/47	323,21	YA** KAR*****	MU**	1/16	20,20	0,00	0,00	0,00	0,00	20,20	6,65	0,00	13,55	0,00	299/1	306,88	1355/30688	13,55		KARGIR EV VE ARSASI
72	2	190		264/47	323,21	ZE** CEY***	KA**	1/6	53,87	0,00	0,00	0,00	0,00	53,87	17,73	0,00	36,14	0,00	299/1	306,88	3614/30688	36,14		KARGIR EV VE ARSASI
463	2	190		264/47	323,21	ZE** ŞEN**	KA**	1/6	53,87	0,00	0,00	0,00	0,00	53,87	17,73	0,00	36,14	0,00	299/1	306,88	3614/30688	36,14		KARGIR EV VE ARSASI
194	2	190		264/47	323,21	ZE** KAR*****	MU**	1/16	20,20	0,00	0,00	0,00	0,00	20,20	6,65	0,00	13,55	0,00	299/1	306,88	1355/30688	13,55		KARGIR EV VE ARSASI
68	2	191		264/48	128,03	AB** CEY***	YU**	1/1	128,03	0,00	0,00	0,00	0,00	128,03	42,13	0,00	85,90	0,00	299/2	1732,71	8590/173271	85,90		İKİ VE ÜÇ KATLI KARGIR EV VE ARSA
69	2	192		264/49	71,95	AB** CEY***	YU**	1/1	71,95	0,00	0,00	0,00	0,00	71,95	23,68	0,00	48,27	0,00	299/2	1732,71	4827/173271	48,27		İKİ VE ÜÇ KATLI KARGIR EV VE ARSA
268	2	193		264/50	176,55	IS** SAR**	HA**	1/1	176,55	0,00	0,00	0,00	0,00	176,55	58,10	0,00	118,45	0,00	302/4	326,89	11845/32689	118,45		ARSA
263	2	194		264/51	245,74	FA** SAR*	SA**	1/4	61,44	0,00	0,00	0,00	0,00	61,44	20,22	0,00	41,22	0,00	300/6	429,98	4122/42998	41,22		ARSA
10	2	194		264/51	245,74	HA** ALE****	SA**	1/4	61,44	0,00	0,00	0,00	0,00	61,44	20,22	0,00	41,22	0,00	300/6	429,98	4122/42998	41,22		ARSA
56	2	194		264/51	245,74	OS** CAN**	SA**	1/4	61,43	0,00	0,00	0,00	0,00	61,43	20,22	0,00	41,21	0,00	300/6	429,98	4121/42998	41,21		ARSA
233	2	194		264/51	245,74	SE** MAN**	SA**	1/4	61,43	0,00	0,00	0,00	0,00	61,43	20,21	0,00	41,22	0,00	300/6	429,98	4122/42998	41,22		ARSA
107	2	195		264/52	444,93	FA** DER*	HÜ**	1/12	37,08	0,00	0,00	0,00	0,00	37,08	12,20	0,00	24,88	0,00	300/5	298,52	2488/29852	24,88		ARSA
109	2	195		264/52	444,93	ME** DER*	HÜ**	1/12	37,08	0,00	0,00	0,00	0,00	37,08	12,20	0,00	24,88	0,00	300/5	298,52	2488/29852	24,88		ARSA
65	2	195		264/52	444,93	MÜ** CEV**	ME**	1/3	148,31	0,00	0,00	0,00	0,00	148,31	48,81	0,00	99,50	0,00	300/5	298,52	9950/29852	99,50		ARSA
111	2	195		264/52	444,93	NE** DER*	ME**	1/3	148,31	0,00	0,00	0,00	0,00	148,31	48,80	0,00	99,51	0,00	300/5	298,52	9951/29852	99,51		ARSA
113	2	195		264/52	444,93	RA** DER*	FE**	1/12	37,08	0,00	0,00	0,00	0,00	37,08	12,20	0,00	24,88	0,00	300/5	298,52	2488/29852	24,88		ARSA
195	2	195		264/52	444,93	SE** KAR*	HÜ**	1/12	37,07	0,00	0,00	0,00	0,00	37,07	12,20	0,00	24,87	0,00	300/5	298,52	2487/29852	24,87		ARSA

İL		İLÇE		MAHALLE		BELEDİYE		DÜZ. NO		KONYA		BEYŞEHİR		HUGLU/İSTIKLAL		BEYŞEHİR BEL.		BEY039		İLAN CETVELİ										DOP ORANI		0.32907142		KOP ORANI		0.00000000		6/13	
KADASTRO																						İMAR																	
Sıra No	Cilt	Syf	Pafta	Ada/Parsel	Alan	Malik	Baba Adı	Hissesi	Pay	Düz. Girmeyen	Kamu	Bagış	Yola Terk	Giren	Dop	Kop	İmara Tahsis	Kamuya Tahsis	Ada/Parsel	Alan	Hisse	Pay	Pafta	Cinsi															
234	2	196		264/53	423.36	AH** MER*	AB**	1/7	60,48	0,00	0,00	0,00	0,00	60,48	19,90	0,00	40,58	0,00	301/3	404.02	4058/40402	40,58		ARSA															
37	2	196		264/53	423.36	AY** BAŞ****	SA**	1/112	3,78	0,00	0,00	0,00	0,00	3,78	1,24	0,00	2,54	0,00	301/3	404.02	254/40402	2,54		ARSA															
38	2	196		264/53	423.36	AY** BAŞ****	AY**	1/336	1,26	0,00	0,00	0,00	0,00	1,26	0,42	0,00	0,84	0,00	301/3	404.02	84/40402	0,84		ARSA															
235	2	196		264/53	423.36	BA** MER*	IS**	1/84	5,04	0,00	0,00	0,00	0,00	5,04	1,66	0,00	3,38	0,00	301/3	404.02	338/40402	3,38		ARSA															
254	2	196		264/53	423.36	CA** SAN**	IS**	1/84	5,04	0,00	0,00	0,00	0,00	5,04	1,66	0,00	3,38	0,00	301/3	404.02	338/40402	3,38		ARSA															
236	2	196		264/53	423.36	CE** MER*	IS**	1/84	5,04	0,00	0,00	0,00	0,00	5,04	1,66	0,00	3,38	0,00	301/3	404.02	338/40402	3,38		ARSA															
237	2	196		264/53	423.36	FA** MER*	IS**	1/84	5,04	0,00	0,00	0,00	0,00	5,04	1,66	0,00	3,38	0,00	301/3	404.02	338/40402	3,38		ARSA															
373	2	196		264/53	423.36	GU** YAK*	AB**	1/7	60,48	0,00	0,00	0,00	0,00	60,48	19,90	0,00	40,58	0,00	301/3	404.02	4058/40402	40,58		ARSA															
238	2	196		264/53	423.36	HA** MER*	VE**	1/28	15,12	0,00	0,00	0,00	0,00	15,12	4,98	0,00	10,14	0,00	301/3	404.02	1014/40402	10,14		ARSA															
287	2	196		264/53	423.36	HA** SUL****	AB**	1/7	60,48	0,00	0,00	0,00	0,00	60,48	19,90	0,00	40,58	0,00	301/3	404.02	4058/40402	40,58		ARSA															
429	2	196		264/53	423.36	ME** ÖZT****	IS**	1/84	5,04	0,00	0,00	0,00	0,00	5,04	1,66	0,00	3,38	0,00	301/3	404.02	338/40402	3,38		ARSA															
122	2	196		264/53	423.36	NE** DÖN****	IS**	1/84	5,04	0,00	0,00	0,00	0,00	5,04	1,66	0,00	3,38	0,00	301/3	404.02	338/40402	3,38		ARSA															
326	2	196		264/53	423.36	SE** TUR**	AB**	1/7	60,48	0,00	0,00	0,00	0,00	60,48	19,90	0,00	40,58	0,00	301/3	404.02	4058/40402	40,58		ARSA															
293	2	196		264/53	423.36	SE** TAN**	IS**	1/84	5,04	0,00	0,00	0,00	0,00	5,04	1,66	0,00	3,38	0,00	301/3	404.02	338/40402	3,38		ARSA															
260	2	196		264/53	423.36	SE** SAN**	IS**	1/84	5,04	0,00	0,00	0,00	0,00	5,04	1,66	0,00	3,38	0,00	301/3	404.02	338/40402	3,38		ARSA															
239	2	196		264/53	423.36	ÖZ** MER*	AB**	1/7	60,48	0,00	0,00	0,00	0,00	60,48	19,90	0,00	40,58	0,00	301/3	404.02	4058/40402	40,58		ARSA															
240	2	196		264/53	423.36	ÖZ** MER*	AB**	1/7	60,48	0,00	0,00	0,00	0,00	60,48	19,90	0,00	40,58	0,00	301/3	404.02	4058/40402	40,58		ARSA															
35	2	197		264/54	222.61	RA** BAG**	AB**	1/1	222,61	0,00	0,00	0,00	0,00	222,61	73,25	0,00	149,36	0,00	296/1	1473.06	6227/147306	62,27		ARSA															
																			303/3	346.12	8709/34612	87,09		ARSA															
43	2	198		264/55	421.33	BE** BEL*****	**	1/1	421,33	0,00	0,00	0,00	0,00	421,33	138,65	0,00	282,68	0,00	297/4	631.88	8161/63188	81,61		İKİ KATLI ÇİFT DAİRELİ KARGIR EV VE ARSASI															
																			301/3	404.02	11998/40402	119,98		ARSA															
																			302/1	204.03	6000/20403	60,00		İKİ KATLI KARGIR EV VE ARSASI															
																			302/5	273.61	2109/27361	21,09		ARSA															
165	2	199		264/56	156.26	HA** HIS**	SA**	1/1	156,26	0,00	0,00	0,00	0,00	156,26	51,42	0,00	104,84	0,00	301/1	238.32	10484/23832	104,84		ARSA															
151	2	200		264/57	168.82	AY** HAR**	SA**	3/64	7,91	0,00	0,00	0,00	0,00	7,91	2,60	0,00	5,31	0,00	301/1	238.32	531/23832	5,31		ARSA															
229	2	200		264/57	168.82	FA** KUŞ	AB**	1/24	7,03	0,00	0,00	0,00	0,00	7,03	2,31	0,00	4,72	0,00	301/1	238.32	472/23832	4,72		ARSA															
381	2	200		264/57	168.82	HA** YEL**	AB**	1/24	7,04	0,00	0,00	0,00	0,00	7,04	2,32	0,00	4,72	0,00	301/1	238.32	472/23832	4,72		ARSA															
153	2	200		264/57	168.82	HA** HAR**	SA**	3/64	7,91	0,00	0,00	0,00	0,00	7,91	2,60	0,00	5,31	0,00	301/1	238.32	531/23832	5,31		ARSA															
419	2	200		264/57	168.82	HA** ÖZP****	AB**	1/24	7,03	0,00	0,00	0,00	0,00	7,03	2,32	0,00	4,71	0,00	301/1	238.32	471/23832	4,71		ARSA															
83	2	200		264/57	168.82	KA** DEM****	SA**	3/64	7,91	0,00	0,00	0,00	0,00	7,91	2,60	0,00	5,31	0,00	301/1	238.32	531/23832	5,31		ARSA															
154	2	200		264/57	168.82	ME** HAR**	YU**	1/4	42,21	0,00	0,00	0,00	0,00	42,21	13,89	0,00	28,32	0,00	301/1	238.32	2832/23832	28,32		ARSA															
155	2	200		264/57	168.82	MU** HAR**	AB**	1/24	7,03	0,00	0,00	0,00	0,00	7,03	2,31	0,00	4,72	0,00	301/1	238.32	472/23832	4,72		ARSA															
121	2	200		264/57	168.82	NE** DOĞ**	AB**	1/24	7,04	0,00	0,00	0,00	0,00	7,04	2,32	0,00	4,72	0,00	301/1	238.32	472/23832	4,72		ARSA															
156	2	200		264/57	168.82	OS** HAR**	SA**	3/64	7,91	0,00	0,00	0,00	0,00	7,91	2,60	0,00	5,31	0,00	301/1	238.32	531/23832	5,31		ARSA															
157	2	200		264/57	168.82	SI** HAR**	AL**	1/16	10,55	0,00	0,00	0,00	0,00	10,55	3,47	0,00	7,08	0,00	301/1	238.32	708/23832	7,08		ARSA															
225	2	200		264/57	168.82	ZE** KOÇ	AB**	1/24	7,04	0,00	0,00	0,00	0,00	7,04	2,32	0,00	4,72	0,00	301/1	238.32	472/23832	4,72		ARSA															
161	2	200		264/57	168.82	ÖM** HAR**	YU**	1/4	42,21	0,00	0,00	0,00	0,00	42,21	13,89	0,00	28,32	0,00	301/1	238.32	2832/23832	28,32		ARSA															
170	2	201		264/58	64.83	AH** KAL*	ME**	1/780	13,78	0,00	0,00	0,00	0,00	13,78	4,54	0,00	9,24	0,00	302/4	326.89	924/32689	9,24		ARSA															
421	2	201		264/58	64.83	AY** ÖZT****	ME**	1/64	1,01	0,00	0,00	0,00	0,00	1,01	0,33	0,00	0,68	0,00	302/4	326.89	68/32689	0,68		ARSA															
295	2	201		264/58	64.83	AY** TAT	ME**	3/20	9,72	0,00	0,00	0,00	0,00	9,72	3,20	0,00	6,52	0,00	302/4	326.89	652/32689	6,52		ARSA															
271	2	201		264/58	64.83	FA** SAT**	ME**	1/780	13,78	0,00	0,00	0,00	0,00	13,78	4,54	0,00	9,24	0,00	302/4	326.89	924/32689	9,24		ARSA															
300	2	201		264/58	64.83	FA** TAT	ME**	1/64	1,01	0,00	0,00	0,00	0,00	1,01	0,33	0,00	0,68	0,00	302/4	326.89	68/32689	0,68		ARSA															
242	2	201		264/58	64.83	HA** ONU*	ME**	1/64	1,01	0,00	0,00	0,00	0,00	1,01	0,33	0,00	0,68	0,00	302/4	326.89	68/32689	0,68		ARSA															
173	2	201		264/58	64.83	KA** KAL*	ME**	1/16	4,05	0,00	0,00	0,00	0,00	4,05	1,33	0,00	2,72	0,00	302/4	326.89	272/32689	2,72		ARSA															
174	2	201		264/58	64.83	KA** KAL*	ME**	3/20	9,73	0,00	0,00	0,00	0,00	9,73	3,20	0,00	6,53	0,00	302/4	326.89	653/32689	6,53		ARSA															
310	2	201		264/58	64.83	ME** TAT	SA**	1/64	1,01	0,00	0,00	0,00	0,00	1,01	0,33	0,00	0,68	0,00	302/4	326.89	68/32689	0,68		ARSA															
179	2	201		264/58	64.83	MU** KAL*	ME**	3/20	9,73	0,00	0,00	0,00	0,00	9,73	3,20	0,00	6,53	0,00	302/4	326.89	653/32689	6,53		ARSA															
289	2	202		264/59	13.68	IS** SAR**	HA**	1/1	13,68	0,00	0,00	0,00	0,00	13,68	4,50	0,00	9,18	0,00	302/4	326.89	918/32689	9,18		ARSA															
167	3	203		264/60	189.66	AY** HIS*	CA**	1/1	189,66	0,00	0,00	0,00	0,00	189,66	62,41	0,00	127,25	0,00	296/4	362.50	12725/36250	127,25		ARSA															
136	3	204		264/61	112.84	HA** GÜL**	AL**	1/3	37,62	0,00	0,00	0,00	0,00	37,62	12,38	0,00	25,24	0,00	295/3	452.40	2524/45240	25,24		ARSA															
398	3	204		264/61	112.84	HA** ÇEK**	AL**	1/3	37,61	0,00	0,00	0,00	0,00	37,61	12,38	0,00	25,23	0,00	295/3	452.40	2523/45240	25,23		ARSA															
267	3	204		264/61	112.84	NA** SAR**	AL**	1/3	37,61	0,00	0,00	0,00	0,00	37,61	12,37	0,00	25,24	0,00	295/3	452.40	2524/45240	25,24		ARSA															

İL		MAHALLE		BELEDİYE		DÜZ. NO		KONYA		BEYŞEHİR		HUĞLU/İSTİKLAL		BEYŞEHİR BEL.		BEY039		İLAN CETVELİ										DOP ORANI		KOP ORANI		7/13
KADASTRO																		İMAR														
Sıra No	Cilt	Syf	Pafta	Ada/Parsel	Alan	Malik	Baba Adı	Hissesi	Pay	Düz. Girmeyen	Kamu	Bagış	Yola Terk	Giren	Dop	Kop	İmara Tahsis	Kamuya Tahsis	Ada/Parsel	Alan	Hisse	Pay	Pafta	Cinsi								
70	3	205		264/62	154,46	AB** CEY***	YU**	1/1	154,46	0,00	0,00	0,00	0,00	154,46	50,83	0,00	103,63	0,00	299/2	1732,71	10363/173271	103,63		İKİ VE ÜÇ KATLI KARGIR EV VE ARSA								
123	3	206		264/63	843,68	ER** DİK****	AL**	1/1	843,68	0,00	0,00	0,00	0,00	843,68	277,63	0,00	566,05	0,00	302/3	503,23	TAM	503,23		İKİ KATLI KARGIR EV VE ARSASI								
171	3	207		264/64	68,45	AH** KAL*	ME**	17/80	14,54	0,00	0,00	0,00	0,00	14,54	4,79	0,00	9,75	0,00	302/4	326,89	6282/27361	62,82		ARSA								
422	3	207		264/64	68,45	AY** ÖZT***	ME**	1/64	1,07	0,00	0,00	0,00	0,00	1,07	0,35	0,00	0,72	0,00	302/4	326,89	975/32689	9,75		ARSA								
296	3	207		264/64	68,45	AY** TAT	ME**	3/20	10,27	0,00	0,00	0,00	0,00	10,27	3,38	0,00	6,89	0,00	302/4	326,89	72/32689	0,72		ARSA								
272	3	207		264/64	68,45	FA** SAT**	ME**	17/80	14,54	0,00	0,00	0,00	0,00	14,54	4,78	0,00	9,76	0,00	302/4	326,89	689/32689	6,89		ARSA								
301	3	207		264/64	68,45	FA** TAT	ME**	1/64	1,07	0,00	0,00	0,00	0,00	1,07	0,35	0,00	0,72	0,00	302/4	326,89	976/32689	9,76		ARSA								
243	3	207		264/64	68,45	HA** ONU*	ME**	1/64	1,07	0,00	0,00	0,00	0,00	1,07	0,35	0,00	0,72	0,00	302/4	326,89	72/32689	0,72		ARSA								
175	3	207		264/64	68,45	KA** KAL*	ME**	3/20	10,27	0,00	0,00	0,00	0,00	10,27	3,38	0,00	6,89	0,00	302/4	326,89	689/32689	6,89		ARSA								
176	3	207		264/64	68,45	KA** KAL*	ME**	1/16	4,28	0,00	0,00	0,00	0,00	4,28	1,41	0,00	2,87	0,00	302/4	326,89	287/32689	2,87		ARSA								
311	3	207		264/64	68,45	ME** TAT	SA**	1/64	1,07	0,00	0,00	0,00	0,00	1,07	0,35	0,00	0,72	0,00	302/4	326,89	72/32689	0,72		ARSA								
180	3	207		264/64	68,45	MU** KAL*	ME**	3/20	10,27	0,00	0,00	0,00	0,00	10,27	3,38	0,00	6,89	0,00	302/4	326,89	689/32689	6,89		ARSA								
385	3	208		264/65	58,77	AB** YEN*	ÖM**	31/400	4,56	0,00	0,00	0,00	0,00	4,56	1,50	0,00	3,06	0,00	302/4	326,89	306/32689	3,06		ARSA								
386	3	208		264/65	58,77	AL** YEN*	ÖM**	31/400	4,55	0,00	0,00	0,00	0,00	4,55	1,50	0,00	3,05	0,00	302/4	326,89	305/32689	3,05		ARSA								
371	3	208		264/65	58,77	AY** VEZ*****	ME**	2/15	7,84	0,00	0,00	0,00	0,00	7,84	2,58	0,00	5,26	0,00	302/4	326,89	526/32689	5,26		ARSA								
372	3	208		264/65	58,77	FA** YAK*	ME**	1/5	11,75	0,00	0,00	0,00	0,00	11,75	3,87	0,00	7,88	0,00	302/4	326,89	788/32689	7,88		ARSA								
387	3	208		264/65	58,77	FA** YEN*	İB**	9/100	5,29	0,00	0,00	0,00	0,00	5,29	1,74	0,00	3,55	0,00	302/4	326,89	355/32689	3,55		ARSA								
12	3	208		264/65	58,77	HA** ALE****	ME**	1/15	3,92	0,00	0,00	0,00	0,00	3,92	1,29	0,00	2,63	0,00	302/4	326,89	263/32689	2,63		ARSA								
388	3	208		264/65	58,77	ME** YEN*	ÖM**	31/400	4,56	0,00	0,00	0,00	0,00	4,56	1,50	0,00	3,06	0,00	302/4	326,89	306/32689	3,06		ARSA								
31	3	208		264/65	58,77	RA** BAL**	ÖM**	31/400	4,55	0,00	0,00	0,00	0,00	4,55	1,50	0,00	3,05	0,00	302/4	326,89	305/32689	3,05		ARSA								
278	3	208		264/65	58,77	SI** SAY**	ME**	1/5	11,75	0,00	0,00	0,00	0,00	11,75	3,86	0,00	7,89	0,00	302/4	326,89	789/32689	7,89		ARSA								
270	3	209		264/66	67,53	IS** SAR**	HA**	1/1	67,53	0,00	0,00	0,00	0,00	67,53	22,22	0,00	45,31	0,00	302/4	326,89	4531/32689	45,31		ARSA								
172	3	210		264/67	37,40	AH** KAL*	ME**	17/80	7,95	0,00	0,00	0,00	0,00	7,95	2,62	0,00	5,33	0,00	302/4	326,89	533/32689	5,33		ARSA								
423	3	210		264/67	37,40	AY** ÖZT***	ME**	1/64	0,58	0,00	0,00	0,00	0,00	0,58	0,19	0,00	0,39	0,00	302/4	326,89	39/32689	0,39		ARSA								
297	3	210		264/67	37,40	AY** TAT	ME**	3/20	5,61	0,00	0,00	0,00	0,00	5,61	1,85	0,00	3,76	0,00	302/4	326,89	376/32689	3,76		ARSA								
273	3	210		264/67	37,40	FA** SAT**	ME**	17/80	7,95	0,00	0,00	0,00	0,00	7,95	2,62	0,00	5,33	0,00	302/4	326,89	533/32689	5,33		ARSA								
302	3	210		264/67	37,40	FA** TAT	ME**	1/64	0,59	0,00	0,00	0,00	0,00	0,59	0,19	0,00	0,40	0,00	302/4	326,89	40/32689	0,40		ARSA								
244	3	210		264/67	37,40	HA** ONU*	ME**	1/64	0,58	0,00	0,00	0,00	0,00	0,58	0,19	0,00	0,39	0,00	302/4	326,89	39/32689	0,39		ARSA								
178	3	210		264/67	37,40	KA** KAL*	ME**	3/20	5,61	0,00	0,00	0,00	0,00	5,61	1,84	0,00	3,77	0,00	302/4	326,89	377/32689	3,77		ARSA								
177	3	210		264/67	37,40	KA** KAL*	ME**	1/16	2,34	0,00	0,00	0,00	0,00	2,34	0,77	0,00	1,57	0,00	302/4	326,89	157/32689	1,57		ARSA								
312	3	210		264/67	37,40	ME** TAT	SA**	1/64	0,58	0,00	0,00	0,00	0,00	0,58	0,19	0,00	0,39	0,00	302/4	326,89	39/32689	0,39		ARSA								
181	3	210		264/67	37,40	MU** KAL*	ME**	3/20	5,61	0,00	0,00	0,00	0,00	5,61	1,85	0,00	3,76	0,00	302/4	326,89	376/32689	3,76		ARSA								
274	3	211		264/68	55,06	AL** SAY**	AL**	1/4	13,76	0,00	0,00	0,00	0,00	13,76	4,53	0,00	9,23	0,00	296/7	453,83	923/45383	9,23		ARSA								
249	3	211		264/68	55,06	AL** ORM**	AH**	1/4	13,77	0,00	0,00	0,00	0,00	13,77	4,53	0,00	9,24	0,00	296/7	453,83	924/45383	9,24		ARSA								
8	3	211		264/68	55,06	ME** AKS***	AH**	1/4	13,77	0,00	0,00	0,00	0,00	13,77	4,53	0,00	9,24	0,00	296/7	453,83	924/45383	9,24		ARSA								
279	3	211		264/68	55,06	YU** SAY**	AH**	1/4	13,76	0,00	0,00	0,00	0,00	13,76	4,53	0,00	9,23	0,00	296/7	453,83	923/45383	9,23		ARSA								
6	3	212		264/69	41,31	ZE** AKB**	ÖM**	1/1	41,31	0,00	0,00	0,00	0,00	41,31	13,59	0,00	27,72	0,00	300/3	448,90	2772/44890	27,72		ARSA								
94	3	213		264/70	43,30	HA** DEM****	ÖM**	1/1	43,30	0,00	0,00	0,00	0,00	43,30	14,25	0,00	29,05	0,00	300/3	448,90	2905/44890	29,05		ARSA								
277	3	214		264/71	65,23	NA** SAY**	MU**	1/1	65,23	0,00	0,00	0,00	0,00	65,23	21,47	0,00	43,76	0,00	296/7	453,83	4376/45383	43,76		ARSA								
275	3	215		264/72	230,81	AL** SAY**	AL**	1/4	57,70	0,00	0,00	0,00	0,00	57,70	18,98	0,00	38,72	0,00	296/7	453,83	3872/45383	38,72		ARSA								
250	3	215		264/72	230,81	AL** ORM**	AH**	1/4	57,71	0,00	0,00	0,00	0,00	57,71	18,99	0,00	38,72	0,00	296/7	453,83	3872/45383	38,72		ARSA								
9	3	215		264/72	230,81	ME** AKS***	AH**	1/4	57,70	0,00	0,00	0,00	0,00	57,70	18,99	0,00	38,71	0,00	296/7	453,83	3871/45383	38,71		ARSA								
280	3	215		264/72	230,81	YU** SAY**	AH**	1/4	57,70	0,00	0,00	0,00	0,00	57,70	18,99	0,00	38,71	0,00	296/7	453,83	3871/45383	38,71		ARSA								

İL		KONYA		İL AN CETVELİ																	8/13				
İLÇE		BEYŞEHİR		(KADASTRO PARSELİ SIRALI)																	DOP ORANI 0.32907142				
MAHALLE		HUĞLU/İSTIKLAL																			KOP ORANI 0.00000000				
BELEDİYE		BEYŞEHİR BEL.																							
DÜZ. NO		BEY039																							
KADASTRO										İMAR															
Sıra No	Cilt	Syf	Pafta	Ada/Parsel	Alan	Malik	Baba Adı	Hissesi	Pay	Düz. Girmeyen	Kamu	Bağış	Yola Terk	Giren	Dop	Kop	İmara Tahsis	Kamuya Tahsis	Ada/Parsel	Alan	Hisse	Pay	Pafta	Cinsi	
252	3	216		264/73	405.02	AB** SAN**	HU**	1/30	13.50	0.00	0.00	0.00	0.00	13.50	4.45	0.00	9.05	0.00	301/8	313.53	905/31353	9.05		ARSA	
329	3	216		264/73	405.02	AL** TUZ**	ÖM**	1/180	2.25	0.00	0.00	0.00	0.00	2.25	0.74	0.00	1.51	0.00	301/8	313.53	151/31353	1.51		ARSA	
21	3	216		264/73	405.02	AY** AĞI*	ME**	1/18	22.50	0.00	0.00	0.00	0.00	22.50	7.41	0.00	15.09	0.00	301/8	313.53	1509/31353	15.09		ARSA	
390	3	216		264/73	405.02	AY** YIL**	ÖM**	1/180	2.25	0.00	0.00	0.00	0.00	2.25	0.74	0.00	1.51	0.00	301/8	313.53	151/31353	1.51		ARSA	
142	3	216		264/73	405.02	FA** GÜZ**	ME**	1/18	22.50	0.00	0.00	0.00	0.00	22.50	7.41	0.00	15.09	0.00	301/8	313.53	1509/31353	15.09		ARSA	
276	3	216		264/73	405.02	FA** SAY**	HU**	1/30	13.50	0.00	0.00	0.00	0.00	13.50	4.45	0.00	9.05	0.00	301/8	313.53	905/31353	9.05		ARSA	
396	3	216		264/73	405.02	FA** ÇAR**	ÖM**	1/180	2.25	0.00	0.00	0.00	0.00	2.25	0.74	0.00	1.51	0.00	301/8	313.53	151/31353	1.51		ARSA	
108	3	216		264/73	405.02	FA** DER*	HU**	1/72	5.63	0.00	0.00	0.00	0.00	5.63	1.85	0.00	3.78	0.00	301/8	313.53	378/31353	3.78		ARSA	
435	3	216		264/73	405.02	HA** İNC**	MU**	1/6	67.50	0.00	0.00	0.00	0.00	67.50	22.21	0.00	45.29	0.00	301/8	313.53	4529/31353	45.29		ARSA	
257	3	216		264/73	405.02	HA** SAN**	ÖM**	1/180	2.25	0.00	0.00	0.00	0.00	2.25	0.74	0.00	1.51	0.00	301/8	313.53	151/31353	1.51		ARSA	
110	3	216		264/73	405.02	ME** DER*	HU**	1/72	5.63	0.00	0.00	0.00	0.00	5.63	1.85	0.00	3.78	0.00	301/8	313.53	378/31353	3.78		ARSA	
258	3	216		264/73	405.02	ME** SAN**	MU**	1/6	67.50	0.00	0.00	0.00	0.00	67.50	22.21	0.00	45.29	0.00	301/8	313.53	4529/31353	45.29		ARSA	
66	3	216		264/73	405.02	MU** CEV**	ME**	1/18	22.50	0.00	0.00	0.00	0.00	22.50	7.41	0.00	15.09	0.00	301/8	313.53	1509/31353	15.09		ARSA	
259	3	216		264/73	405.02	NE** SAN**	MU**	1/6	67.50	0.00	0.00	0.00	0.00	67.50	22.21	0.00	45.29	0.00	301/8	313.53	4529/31353	45.29		ARSA	
112	3	216		264/73	405.02	NE** DER*	ME**	1/18	22.50	0.00	0.00	0.00	0.00	22.50	7.41	0.00	15.09	0.00	301/8	313.53	1509/31353	15.09		ARSA	
379	3	216		264/73	405.02	NU** YAY**	HU**	1/30	13.50	0.00	0.00	0.00	0.00	13.50	4.44	0.00	9.06	0.00	301/8	313.53	906/31353	9.06		ARSA	
114	3	216		264/73	405.02	RA** DER*	FE**	1/72	5.63	0.00	0.00	0.00	0.00	5.63	1.85	0.00	3.78	0.00	301/8	313.53	378/31353	3.78		ARSA	
27	3	216		264/73	405.02	RE** BAL**	ME**	1/18	22.50	0.00	0.00	0.00	0.00	22.50	7.41	0.00	15.09	0.00	301/8	313.53	1509/31353	15.09		ARSA	
196	3	216		264/73	405.02	SE** KAR*	HU**	1/72	5.63	0.00	0.00	0.00	0.00	5.63	1.85	0.00	3.78	0.00	301/8	313.53	378/31353	3.78		ARSA	
370	3	216		264/73	405.02	ZE** UĞU*	ÖM**	1/180	2.25	0.00	0.00	0.00	0.00	2.25	0.74	0.00	1.51	0.00	301/8	313.53	151/31353	1.51		ARSA	
339	3	216		264/73	405.02	ŞE** TUR*	ÖM**	1/180	2.25	0.00	0.00	0.00	0.00	2.25	0.74	0.00	1.51	0.00	301/8	313.53	151/31353	1.51		ARSA	
262	3	216		264/73	405.02	ŞE** SAN**	HU**	1/30	13.50	0.00	0.00	0.00	0.00	13.50	4.45	0.00	9.05	0.00	301/8	313.53	905/31353	9.05		ARSA	
253	3	217		264/74	279.75	AY** SAN**	HA**	3/40	20.98	0.00	0.00	0.00	0.00	20.98	6.90	0.00	14.08	0.00	295/2	273.84	1408/27384	14.08		ARSA	
188	3	217		264/74	279.75	BU** KAR*****	MU**	9/320	7.87	0.00	0.00	0.00	0.00	7.87	2.59	0.00	5.28	0.00	295/2	273.84	528/27384	5.28		ARSA	
51	3	217		264/74	279.75	ES** CAN**	MU**	1/2	139.87	0.00	0.00	0.00	0.00	139.87	46.03	0.00	93.84	0.00	295/2	273.84	9384/27384	93.84		ARSA	
54	3	217		264/74	279.75	GÜ** CAN**	OS**	1/8	34.97	0.00	0.00	0.00	0.00	34.97	11.51	0.00	23.46	0.00	295/2	273.84	2346/27384	23.46		ARSA	
201	3	217		264/74	279.75	GÜ** KIR**	MU**	9/320	7.87	0.00	0.00	0.00	0.00	7.87	2.59	0.00	5.28	0.00	295/2	273.84	528/27384	5.28		ARSA	
292	3	217		264/74	279.75	ME** TAN**	HA**	3/40	20.98	0.00	0.00	0.00	0.00	20.98	6.90	0.00	14.08	0.00	295/2	273.84	1408/27384	14.08		ARSA	
375	3	217		264/74	279.75	MU** YAK*	HA**	3/40	20.98	0.00	0.00	0.00	0.00	20.98	6.91	0.00	14.07	0.00	295/2	273.84	1407/27384	14.07		ARSA	
144	3	217		264/74	279.75	NU** GÜZ**	HA**	3/40	20.98	0.00	0.00	0.00	0.00	20.98	6.90	0.00	14.08	0.00	295/2	273.84	1408/27384	14.08		ARSA	
59	3	217		264/74	279.75	ŞE** CAN**	MU**	3/160	5.25	0.00	0.00	0.00	0.00	5.25	1.73	0.00	3.52	0.00	295/2	273.84	352/27384	3.52		ARSA	
158	3	218		264/75	477.35	YU** HAR**	ME**	1/1	477.35	0.00	0.00	0.00	0.00	477.35	157.08	0.00	320.27	0.00	301/7	331.10	32027/33110	320.27		İKİ KATLI KARGIR EV VE ARSASI	
159	3	219		264/76	377.81	YU** HAR**	ÖM**	1/1	377.81	0.00	0.00	0.00	0.00	377.81	124.33	0.00	253.48	0.00	301/4	396.48	25348/39648	253.48		ÜÇ KATLI KARGIR EV VE ARSASI	
150	3	220		264/77	814.38	AL** HAR**	HA**	1/1	814.38	0.00	0.00	0.00	0.00	814.38	267.99	0.00	546.39	0.00	296/8	469.95	1434/46995	14.34		ARSA	
																			301/2	216.77	4753/21677	47.53		ARSA	
																			301/5	484.52	TAM	484.52			İKİ KATLI KARGIR EV VE ARSASI
119	3	221		264/78	767.13	FE** DOĞ**	SA**	1/1	767.13	0.00	0.00	0.00	0.00	767.13	252.44	0.00	514.69	0.00	301/2	216.77	16924/21677	169.24		ARSA	
																			301/6	345.45	TAM	345.45			ARSA

İL		KONYA		İL AN CETVELİ														DOP ORANI 0.32907142		KOP ORANI 0.00000000		9/13		
İLÇE		BEYŞEHİR		(KADASTRO PARSELİ SIRALI)																				
MAHALLE		HUGLU/İSTIKLAL																						
BELEDİYE		BEYŞEHİR BEL.																						
DÜZ. NO		BEY039																						
KADASTRO										İMAR														
Sıra No	Cilt	Syf	Pafta	Ada/Parsel	Alan	Malik	Baba Adı	Hissesi	Pay	Düz. Girmeyen	Kamu	Bagış	Yola Terk	Giren	Dop	Kop	İmara Tahsis	Kamuya Tahsis	Ada/Parsel	Alan	Hisse	Pay	Pafta	Cinsi
413	3	222		264/79	603,63	AB** ÖZC**	OS**	21/3456	3,67	0,00	0,00	0,00	0,00	3,67	1,21	0,00	2,46	0,00	296/8 302/7	469.95 331.03	44/46995 202/33103	0,44 2,02		ARSA ARSA
414	3	222		264/79	603,63	AY** ÖZC**	ÖM**	63/2304	16,51	0,00	0,00	0,00	0,00	16,51	5,43	0,00	11,08	0,00	296/8 302/7	469.95 331.03	203/46995 905/33103	2,03 9,05		ARSA ARSA
183	3	222		264/79	603,63	AY** KAR*	ÖM**	7/24	176,06	0,00	0,00	0,00	0,00	176,06	57,94	0,00	118,12	0,00	296/8 302/7	469.95 331.03	2157/46995 9655/33103	21,57 96,55		ARSA ARSA
198	3	222		264/79	603,63	AY** KIL***	HA** HÜS****	7/3072	1,38	0,00	0,00	0,00	0,00	1,38	0,46	0,00	0,92	0,00	296/8 302/7	469.95 331.03	17/46995 75/33103	0,17 0,75		ARSA ARSA
417	3	222		264/79	603,63	AY** ÖZE*	AL**	21/2880	4,40	0,00	0,00	0,00	0,00	4,40	1,45	0,00	2,95	0,00	296/8 302/7	469.95 331.03	54/46995 241/33103	0,54 2,41		ARSA ARSA
186	3	222		264/79	603,63	AZ** KAR*****	ME**	7/9216	0,46	0,00	0,00	0,00	0,00	0,46	0,15	0,00	0,31	0,00	296/8 302/7	469.95 331.03	6/46995 25/33103	0,06 0,25		ARSA ARSA
187	3	222		264/79	603,63	BA** KAR*****	ME**	7/9216	0,46	0,00	0,00	0,00	0,00	0,46	0,15	0,00	0,31	0,00	296/8 302/7	469.95 331.03	6/46995 25/33103	0,06 0,25		ARSA ARSA
190	3	222		264/79	603,63	DU** KAR*****	ME**	7/9216	0,46	0,00	0,00	0,00	0,00	0,46	0,15	0,00	0,31	0,00	296/8 302/7	469.95 331.03	6/46995 25/33103	0,06 0,25		ARSA ARSA
90	3	222		264/79	603,63	ER** DEM****	MU**	7/864	4,89	0,00	0,00	0,00	0,00	4,89	1,61	0,00	3,28	0,00	296/8 302/7	469.95 331.03	60/46995 268/33103	0,60 2,68		ARSA ARSA
81	3	222		264/79	603,63	FA** DEM****	OS**	21/864	14,67	0,00	0,00	0,00	0,00	14,67	4,83	0,00	9,84	0,00	296/8 302/7	469.95 331.03	179/46995 805/33103	1,79 8,05		ARSA ARSA
91	3	222		264/79	603,63	FA** DEM****	AL**	7/3072	1,37	0,00	0,00	0,00	0,00	1,37	0,45	0,00	0,92	0,00	296/8 302/7	469.95 331.03	17/46995 75/33103	0,17 0,75		ARSA ARSA
124	3	222		264/79	603,63	FA** DİK****	HA** HÜS****	7/3072	1,37	0,00	0,00	0,00	0,00	1,37	0,45	0,00	0,92	0,00	296/8 302/7	469.95 331.03	17/46995 75/33103	0,17 0,75		ARSA ARSA
368	3	222		264/79	603,63	FA** UĞU*	AB**	21/576	22,01	0,00	0,00	0,00	0,00	22,01	7,24	0,00	14,77	0,00	296/8 302/7	469.95 331.03	270/46995 1207/33103	2,70 12,07		ARSA ARSA
92	3	222		264/79	603,63	FA** DEM****	HA** HÜS****	7/3072	1,38	0,00	0,00	0,00	0,00	1,38	0,45	0,00	0,93	0,00	296/8 302/7	469.95 331.03	18/46995 75/33103	0,18 0,75		ARSA ARSA
55	3	222		264/79	603,63	GÜ** CAN***	OS**	21/864	14,67	0,00	0,00	0,00	0,00	14,67	4,83	0,00	9,84	0,00	296/8 302/7	469.95 331.03	179/46995 805/33103	1,79 8,05		ARSA ARSA
152	3	222		264/79	603,63	GÜ** HAR***	YU**	7/576	7,34	0,00	0,00	0,00	0,00	7,34	2,42	0,00	4,92	0,00	296/8 302/7	469.95 331.03	90/46995 402/33103	0,90 4,02		ARSA ARSA
307	3	222		264/79	603,63	GÜ** TAT**	MU**	7/864	4,89	0,00	0,00	0,00	0,00	4,89	1,61	0,00	3,28	0,00	296/8 302/7	469.95 331.03	60/46995 268/33103	0,60 2,68		ARSA ARSA
360	3	222		264/79	603,63	HA** UYA*	AB**	21/576	22,01	0,00	0,00	0,00	0,00	22,01	7,24	0,00	14,77	0,00	296/8 302/7	469.95 331.03	270/46995 1207/33103	2,70 12,07		ARSA ARSA
19	3	222		264/79	603,63	HA** AYD****	AB**	63/17280	2,20	0,00	0,00	0,00	0,00	2,20	0,72	0,00	1,48	0,00	296/8 302/7	469.95 331.03	27/46995 121/33103	0,27 1,21		ARSA ARSA
93	3	222		264/79	603,63	HA** DEM****	ME**	7/96	44,01	0,00	0,00	0,00	0,00	44,01	14,48	0,00	29,53	0,00	296/8 302/7	469.95 331.03	539/46995 2414/33103	5,39 24,14		ARSA ARSA
95	3	222		264/79	603,63	HA** DEM****	ÖM**	21/2304	5,50	0,00	0,00	0,00	0,00	5,50	1,81	0,00	3,69	0,00	296/8 302/7	469.95 331.03	67/46995 302/33103	0,67 3,02		ARSA ARSA
30	3	222		264/79	603,63	HA** BAL**	AH**	91/27648	1,99	0,00	0,00	0,00	0,00	1,99	0,66	0,00	1,33	0,00	296/8 302/7	469.95 331.03	24/46995 109/33103	0,24 1,09		ARSA ARSA
200	3	222		264/79	603,63	HA** KIR*****	AB**	63/17280	2,20	0,00	0,00	0,00	0,00	2,20	0,72	0,00	1,48	0,00	296/8 302/7	469.95 331.03	27/46995 121/33103	0,27 1,21		ARSA ARSA
241	3	222		264/79	603,63	HA** NOR**	AL**	21/2880	4,40	0,00	0,00	0,00	0,00	4,40	1,45	0,00	2,95	0,00	296/8 302/7	469.95 331.03	54/46995 241/33103	0,54 2,41		ARSA ARSA
115	3	222		264/79	603,63	HÜ** DOĞ**	AL**	21/2880	4,40	0,00	0,00	0,00	0,00	4,40	1,45	0,00	2,95	0,00	296/8 302/7	469.95 331.03	54/46995 241/33103	0,54 2,41		ARSA ARSA
96	3	222		264/79	603,63	KA** DEM****	OS**	21/864	14,67	0,00	0,00	0,00	0,00	14,67	4,83	0,00	9,84	0,00	296/8 302/7	469.95 331.03	178/46995 806/33103	1,78 8,06		ARSA ARSA

İL		İLÇE		MAHALLE		BELEDİYE		DÜZ. NO		KONYA		BEYŞEHİR		HUĞLU/İSTİKLAL		BEYŞEHİR BEL.		BEY039		İLAN CETVELİ										10/13							
																				(KADASTRO PARSELİ SIRALI)										DOP ORANI		0.32907142		KOP ORANI		0.00000000	
KADASTRO										İMAR																											
Sıra No	Cilt	Syf	Pafta	Ada/Parsel	Alan	Malik	Baba Adı	Hissesi	Pay	Düz. Girmeyen	Kamu	Bagış	Yola Terk	Giren	Dop	Kop	İmara Tahsis	Kamuya Tahsis	Ada/Parsel	Alan	Hisse	Pay	Pafta	Cinsi													
189	3	222		264/79	603,63	LU** KAR*****	OS** **	21/864	14,67	0,00	0,00	0,00	0,00	14,67	4,83	0,00	9,84	0,00	296/8 302/7	469,95 331,03	179/46995 805/33103	1,79 8,05		ARSA ARSA													
97	3	222		264/79	603,63	ME** DEM****	HA** HÜS****	7/3072	1,37	0,00	0,00	0,00	0,00	1,37	0,45	0,00	0,92	0,00	296/8 302/7	469,95 331,03	174/6995 75/33103	0,17 0,75		ARSA ARSA													
415	3	222		264/79	603,63	ME** ÖZC**	AB** **	63/17280	2,20	0,00	0,00	0,00	0,00	2,20	0,72	0,00	1,48	0,00	296/8 302/7	469,95 331,03	27/46995 121/33103	0,27 1,21		ARSA ARSA													
62	3	222		264/79	603,63	ME** CES**	AB** **	63/17280	2,20	0,00	0,00	0,00	0,00	2,20	0,72	0,00	1,48	0,00	296/8 302/7	469,95 331,03	27/46995 121/33103	0,27 1,21		ARSA ARSA													
98	3	222		264/79	603,63	ME** DEM****	OS** **	7/96	44,01	0,00	0,00	0,00	0,00	44,01	14,48	0,00	29,53	0,00	296/8 302/7	469,95 331,03	539/46995 2414/33103	5,39 24,14		ARSA ARSA													
99	3	222		264/79	603,63	MU** DEM****	AB** **	21/576	22,01	0,00	0,00	0,00	0,00	22,01	7,24	0,00	14,77	0,00	296/8 302/7	469,95 331,03	270/46995 1207/33103	2,70 12,07		ARSA ARSA													
416	3	222		264/79	603,63	MU** ÖZC**	AB** **	63/17280	2,20	0,00	0,00	0,00	0,00	2,20	0,72	0,00	1,48	0,00	296/8 302/7	469,95 331,03	27/46995 121/33103	0,27 1,21		ARSA ARSA													
101	3	222		264/79	603,63	NU** DEM****	ÖM** **	7/1152	3,67	0,00	0,00	0,00	0,00	3,67	1,21	0,00	2,46	0,00	296/8 302/7	469,95 331,03	45/46995 201/33103	0,45 2,01		ARSA ARSA													
102	3	222		264/79	603,63	OS** DEM****	HA** HÜS****	7/3072	1,37	0,00	0,00	0,00	0,00	1,37	0,45	0,00	0,92	0,00	296/8 302/7	469,95 331,03	174/6995 75/33103	0,17 0,75		ARSA ARSA													
103	3	222		264/79	603,63	OS** DEM****	MU** **	7/864	4,89	0,00	0,00	0,00	0,00	4,89	1,61	0,00	3,28	0,00	296/8 302/7	469,95 331,03	60/46995 268/33103	0,60 2,68		ARSA ARSA													
203	3	222		264/79	603,63	SA** KIR**	AB** **	21/576	22,01	0,00	0,00	0,00	0,00	22,01	7,24	0,00	14,77	0,00	296/8 302/7	469,95 331,03	270/46995 1207/33103	2,70 12,07		ARSA ARSA													
116	3	222		264/79	603,63	SI** DOĞ**	AL** **	21/2880	4,40	0,00	0,00	0,00	0,00	4,40	1,45	0,00	2,95	0,00	296/8 302/7	469,95 331,03	54/46995 241/33103	0,54 2,41		ARSA ARSA													
337	3	222		264/79	603,63	YA** TÜF****	HA** HÜS****	7/3072	1,38	0,00	0,00	0,00	0,00	1,38	0,45	0,00	0,93	0,00	296/8 302/7	469,95 331,03	18/46995 75/33103	0,18 0,75		ARSA ARSA													
104	3	222		264/79	603,63	YA** DEM****	HA** HÜS****	7/3072	1,38	0,00	0,00	0,00	0,00	1,38	0,45	0,00	0,93	0,00	296/8 302/7	469,95 331,03	18/46995 75/33103	0,18 0,75		ARSA ARSA													
105	3	222		264/79	603,63	YU** DEM****	AH** **	91/27648	1,99	0,00	0,00	0,00	0,00	1,99	0,66	0,00	1,33	0,00	296/8 302/7	469,95 331,03	24/46995 109/33103	0,24 1,09		ARSA ARSA													
147	3	222		264/79	603,63	ZE** GİR****	AH** **	91/27648	1,99	0,00	0,00	0,00	0,00	1,99	0,66	0,00	1,33	0,00	296/8 302/7	469,95 331,03	24/46995 109/33103	0,24 1,09		ARSA ARSA													
34	3	222		264/79	603,63	ZE** BAY**	OS** **	21/864	14,67	0,00	0,00	0,00	0,00	14,67	4,83	0,00	9,84	0,00	296/8 302/7	469,95 331,03	179/46995 805/33103	1,79 8,05		ARSA ARSA													
117	3	222		264/79	603,63	ID** DOĞ**	AL** **	21/2880	4,40	0,00	0,00	0,00	0,00	4,40	1,45	0,00	2,95	0,00	296/8 302/7	469,95 331,03	54/46995 241/33103	0,54 2,41		ARSA ARSA													
106	3	222		264/79	603,63	ŞE** DEM****	HÜ** **	1/8	75,45	0,00	0,00	0,00	0,00	75,45	24,83	0,00	50,62	0,00	296/8 302/7	469,95 331,03	924/46995 4138/33103	9,24 41,38		ARSA ARSA													

İL		KONYA			İLAN CETVELİ														DOP ORANI 0.32907142		KOP ORANI 0.00000000		11/13	
İLÇE		BEYŞEHİR			(KADASTRO PARSELİ SIRALI)																			
MAHALLE		HUĞLU/İSTİKLAL																						
BELEDİYE		BEYŞEHİR BEL.																						
DÜZ. NO		BEY039																						
KADASTRO										İMAR														
Sıra No	Cilt	Syf	Pafta	Ada/Parsel	Alan	Malik	Baba Adı	Hissesi	Pay	Düz. Girmeyen	Kamu	Bağış	Yola Terk	Giren	Dop	Kop	İmara Tahsis	Kamuya Tahsis	Ada/Parsel	Alan	Hisse	Pay	Pafta	Cinsi
378	3	223		264/80	87,72	SA** YAL***	AL**	1/1	87,72	0,00	0,00	0,00	0,00	87,72	28,87	0,00	58,85	0,00	296/9	417,43	5885/41743	58,85		İKİ KATLI KARGIR EV VE ARSASI
409	3	224		264/81	80,13	AH** ÇİN**	HA**	1/2	40,06	0,00	0,00	0,00	0,00	40,06	13,18	0,00	26,88	0,00	302/6	273,61	2688/27361	26,88		ARSA
411	3	224		264/81	80,13	YA** ÇİN**	HA**	1/2	40,07	0,00	0,00	0,00	0,00	40,07	13,19	0,00	26,88	0,00	302/6	273,61	2688/27361	26,88		ARSA
128	3	225		264/82	282,74	ÖM** DİK****	KA**	1/1	282,74	0,00	0,00	0,00	0,00	282,74	93,04	0,00	189,70	0,00	302/5	273,61	18970/27361	189,70		ARSA
184	3	226		264/83	69,69	AY** KAR*	ÖM**	1/1	69,69	0,00	0,00	0,00	0,00	69,69	22,93	0,00	46,76	0,00	300/3	448,90	4676/44890	46,76		ARSA
430	3	227		264/84	278,27	MU** ÖZT***	NU**	1/1	278,27	0,00	0,00	0,00	0,00	278,27	91,57	0,00	186,70	0,00	302/2	193,14	18670/19314	186,70		İKİ KATLI KARGIR EV VE ARSASI
33	3	228		264/85	135,54	ŞE** BAL	FA**	1/1	135,54	0,00	0,00	0,00	0,00	135,54	44,60	0,00	90,94	0,00	302/1	204,03	9094/20403	90,94		İKİ KATLI KARGIR EV VE ARSASI
457	3	229		264/86	343,30	ME** ŞEN**	AH**	1/1	343,30	0,00	0,00	0,00	0,00	343,30	112,97	0,00	230,33	0,00	302/8	346,09	23033/34609	230,33		ZEMİN KAT VE ÜST TEK KATLI KARGIR BİNA VE ARSASI
458	3	230		264/87	138,06	ME** ŞEN**	AH**	1/1	138,06	0,00	0,00	0,00	0,00	138,06	45,43	0,00	92,63	0,00	302/8	346,09	9263/34609	92,63		ZEMİN KAT VE ÜST TEK KATLI KARGIR BİNA VE ARSASI
323	3	231		264/88	312,67	MU** TUN***	ÖM**	1/1	312,67	0,00	0,00	0,00	0,00	312,67	102,89	0,00	209,78	0,00	303/2	244,79	20978/24479	209,78		KARGIR EV VE ARSASI
4	3	232		264/89	400,38	OS** AKB**	ME**	1/1	400,38	0,00	0,00	0,00	0,00	400,38	131,75	0,00	268,63	0,00	303/1	426,06	26863/42606	268,63		İKİ KATLI KARGIR EV VE ARSASI
345	3	233		264/90	104,88	YU** USL*	İS**	1/1	104,88	0,00	0,00	0,00	0,00	104,88	34,51	0,00	70,37	0,00	303/1	426,06	7037/42606	70,37		İKİ KATLI KARGIR EV VE ARSASI
343	3	234		264/91	130,19	HA** USL*	İS**	1/1	130,19	0,00	0,00	0,00	0,00	130,19	42,84	0,00	87,35	0,00	303/6	269,35	8735/26935	87,35		İKİ KATLI KARGIR EV VE ARSASI
44	3	235		264/92	174,45	KA** BEL**	AL**	1/1	174,45	0,00	0,00	0,00	0,00	174,45	57,41	0,00	117,04	0,00	303/5	464,85	11704/46485	117,04		İKİ KATLI KARGIR EV VE ARSASI
131	3	236		264/93	14,72	HA** GÖK****	MU**	1/12	1,22	0,00	0,00	0,00	0,00	1,22	0,40	0,00	0,82	0,00	296/8	469,95	82/46995	0,82		ARSA
202	3	236		264/93	14,72	KA** KİR***	YU**	1/4	3,68	0,00	0,00	0,00	0,00	3,68	1,21	0,00	2,47	0,00	296/8	469,95	247/46995	2,47		ARSA
374	3	236		264/93	14,72	MU** YAK*	YU**	1/4	3,68	0,00	0,00	0,00	0,00	3,68	1,21	0,00	2,47	0,00	296/8	469,95	247/46995	2,47		ARSA
247	3	236		264/93	14,72	NU** ONU*	MU**	1/12	1,23	0,00	0,00	0,00	0,00	1,23	0,41	0,00	0,82	0,00	296/8	469,95	82/46995	0,82		ARSA
392	3	236		264/93	14,72	NU** ZOR	YU**	1/4	3,68	0,00	0,00	0,00	0,00	3,68	1,21	0,00	2,47	0,00	296/8	469,95	247/46995	2,47		ARSA
50	3	236		264/93	14,72	İL** BUY*****	MU**	1/12	1,23	0,00	0,00	0,00	0,00	1,23	0,40	0,00	0,83	0,00	296/8	469,95	83/46995	0,83		ARSA
1	3	237		264/94	287,90	AH** AKB**	ME**	1/1	287,90	0,00	0,00	0,00	0,00	287,90	94,74	0,00	193,16	0,00	303/5	464,85	19316/46485	193,16		İKİ KATLI KARGIR EV VE ARSASI
251	3	238		264/95	349,11	ME** SAK*****	HA**	1/1	349,11	0,00	0,00	0,00	0,00	349,11	114,88	0,00	234,23	0,00	303/4	389,08	23423/38908	234,23		ARSA
36	3	239		264/96	386,07	RA** BAG**	AB**	1/1	386,07	0,00	0,00	0,00	0,00	386,07	127,04	0,00	259,03	0,00	303/3	346,12	25903/34612	259,03		ARSA
182	3	240		264/97	202,77	AL** KAR*	HÜ**	3/16	38,02	0,00	0,00	0,00	0,00	38,02	12,51	0,00	25,51	0,00	303/4	389,08	2551/38908	25,51		ARSA
185	3	240		264/97	202,77	AY** KAR*	ÖM**	1/4	50,69	0,00	0,00	0,00	0,00	50,69	16,68	0,00	34,01	0,00	303/4	389,08	3401/38908	34,01		ARSA
52	3	240		264/97	202,77	FA** CAN***	ÖM**	3/64	9,50	0,00	0,00	0,00	0,00	9,50	3,13	0,00	6,37	0,00	303/4	389,08	637/38908	6,37		ARSA
227	3	240		264/97	202,77	HA** KUY***	ÖM**	3/64	9,51	0,00	0,00	0,00	0,00	9,51	3,13	0,00	6,38	0,00	303/4	389,08	638/38908	6,38		ARSA
191	3	240		264/97	202,77	ME** KAR*	HÜ**	3/16	38,02	0,00	0,00	0,00	0,00	38,02	12,51	0,00	25,51	0,00	303/4	389,08	2551/38908	25,51		ARSA
324	3	240		264/97	202,77	MU** TUN***	ÖM**	3/64	9,51	0,00	0,00	0,00	0,00	9,51	3,13	0,00	6,38	0,00	303/4	389,08	638/38908	6,38		ARSA
28	3	240		264/97	202,77	ZE** BAL**	ÖM**	3/64	9,50	0,00	0,00	0,00	0,00	9,50	3,13	0,00	6,37	0,00	303/4	389,08	637/38908	6,37		ARSA
197	3	240		264/97	202,77	İS** KAR*	HÜ**	3/16	38,02	0,00	0,00	0,00	0,00	38,02	12,51	0,00	25,51	0,00	303/4	389,08	2551/38908	25,51		ARSA
53	3	241		264/98	80,21	FA** CAN***	ÖM**	1/4	20,05	0,00	0,00	0,00	0,00	20,05	6,59	0,00	13,46	0,00	303/2	244,79	875/24479	8,75		KARGIR EV VE ARSASI
																			303/4	389,08	471/38908	4,71		ARSA
228	3	241		264/98	80,21	HA** KUY***	ÖM**	1/4	20,05	0,00	0,00	0,00	0,00	20,05	6,60	0,00	13,45	0,00	303/2	244,79	875/24479	8,75		KARGIR EV VE ARSASI
																			303/4	389,08	470/38908	4,70		ARSA
325	3	241		264/98	80,21	MU** TUN***	ÖM**	1/4	20,06	0,00	0,00	0,00	0,00	20,06	6,60	0,00	13,46	0,00	303/2	244,79	876/24479	8,76		KARGIR EV VE ARSASI
																			303/4	389,08	470/38908	4,70		ARSA
29	3	241		264/98	80,21	ZE** BAL**	ÖM**	1/4	20,05	0,00	0,00	0,00	0,00	20,05	6,60	0,00	13,45	0,00	303/2	244,79	875/24479	8,75		KARGIR EV VE ARSASI
																			303/4	389,08	470/38908	4,70		ARSA
434	3	242		264/99	311,16	NI** ÜLK**	AB**	1/1	311,16	0,00	0,00	0,00	0,00	311,16	102,39	0,00	208,77	0,00	302/6	273,61	20877/27361	208,77		ARSA

İL		KONYA		İLAN CETVELİ																	12/13			
İLÇE		BEYŞEHİR		(KADASTRO PARSELİ SIRALI)																	DOP ORANI 0.32907142			
MAHALLE		HUGLU/İSTIKLAL																			KOP ORANI 0.00000000			
BELEDİYE		BEYŞEHİR BEL.																						
DÜZ. NO		BEY039																						
KADASTRO										İMAR														
Sıra No	Cilt	Syf	Pafta	Ada/Parsel	Alan	Malik	Baba Adı	Hissesi	Pay	Düz. Girmeyen	Kamu	Bagış	Yola Terk	Giren	Dop	Kop	İmara Tahsis	Kamuya Tahsis	Ada/Parsel	Alan	Hisse	Pay	Pafta	Cinsi
204	3	243		264/100	779.07	AB** KIZ*****	MU**	1/128	6.09	0.00	0.00	0.00	0.00	6.09	2.00	0.00	4.09	0.00	295/4	522.70	409/52270	4.09		ARSA
205	3	243		264/100	779.07	AB** KIZ*****	YU**	1/120	6.49	0.00	0.00	0.00	0.00	6.49	2.14	0.00	4.35	0.00	295/4	522.70	435/52270	4.35		ARSA
206	3	243		264/100	779.07	AL** KIZ*****	ME**	1/40	19.48	0.00	0.00	0.00	0.00	19.48	6.41	0.00	13.07	0.00	295/4	522.70	1307/52270	13.07		ARSA
207	3	243		264/100	779.07	AL** KIZ*****	ME**	1/120	6.49	0.00	0.00	0.00	0.00	6.49	2.14	0.00	4.35	0.00	295/4	522.70	435/52270	4.35		ARSA
208	3	243		264/100	779.07	AL** KIZ*****	YU**	1/120	6.49	0.00	0.00	0.00	0.00	6.49	2.14	0.00	4.35	0.00	295/4	522.70	435/52270	4.35		ARSA
405	3	243		264/100	779.07	AY** ÇEL**	SA**	1/64	12.17	0.00	0.00	0.00	0.00	12.17	4.00	0.00	8.17	0.00	295/4	522.70	817/52270	8.17		ARSA
141	3	243		264/100	779.07	CE** GÜZ**	YU**	1/24	32.46	0.00	0.00	0.00	0.00	32.46	10.68	0.00	21.78	0.00	295/4	522.70	2178/52270	21.78		ARSA
209	3	243		264/100	779.07	FA** KIZ*****	ME**	1/40	19.48	0.00	0.00	0.00	0.00	19.48	6.41	0.00	13.07	0.00	295/4	522.70	1307/52270	13.07		ARSA
210	3	243		264/100	779.07	FA** KIZ*****	ME**	1/120	6.49	0.00	0.00	0.00	0.00	6.49	2.14	0.00	4.35	0.00	295/4	522.70	435/52270	4.35		ARSA
14	3	243		264/100	779.07	FA** ATA*	MU**	1/128	6.09	0.00	0.00	0.00	0.00	6.09	2.00	0.00	4.09	0.00	295/4	522.70	409/52270	4.09		ARSA
265	3	243		264/100	779.07	FA** SAR**	YU**	1/24	32.46	0.00	0.00	0.00	0.00	32.46	10.68	0.00	21.78	0.00	295/4	522.70	2178/52270	21.78		ARSA
283	3	243		264/100	779.07	HA** SEV****	ME**	1/120	6.49	0.00	0.00	0.00	0.00	6.49	2.14	0.00	4.35	0.00	295/4	522.70	435/52270	4.35		ARSA
284	3	243		264/100	779.07	HA** SEV****	ME**	1/40	19.48	0.00	0.00	0.00	0.00	19.48	6.41	0.00	13.07	0.00	295/4	522.70	1307/52270	13.07		ARSA
246	3	243		264/100	779.07	HA** ONU*	AB**	1/24	32.46	0.00	0.00	0.00	0.00	32.46	10.68	0.00	21.78	0.00	295/4	522.70	2178/52270	21.78		ARSA
245	3	243		264/100	779.07	HA** ONU*	AB**	5/40	97.38	0.00	0.00	0.00	0.00	97.38	32.04	0.00	65.34	0.00	295/4	522.70	6534/52270	65.34		ARSA
211	3	243		264/100	779.07	HI** KIZ*****	MU**	1/128	6.09	0.00	0.00	0.00	0.00	6.09	2.00	0.00	4.09	0.00	295/4	522.70	409/52270	4.09		ARSA
143	3	243		264/100	779.07	ME** GÜZ**	YU**	1/24	32.46	0.00	0.00	0.00	0.00	32.46	10.68	0.00	21.78	0.00	295/4	522.70	2178/52270	21.78		ARSA
212	3	243		264/100	779.07	ME** KIZ*****	MU**	1/128	6.09	0.00	0.00	0.00	0.00	6.09	2.00	0.00	4.09	0.00	295/4	522.70	409/52270	4.09		ARSA
383	3	243		264/100	779.07	ME** YEL***	ME**	1/40	19.48	0.00	0.00	0.00	0.00	19.48	6.41	0.00	13.07	0.00	295/4	522.70	1307/52270	13.07		ARSA
382	3	243		264/100	779.07	ME** YEL***	ME**	1/120	6.49	0.00	0.00	0.00	0.00	6.49	2.14	0.00	4.35	0.00	295/4	522.70	435/52270	4.35		ARSA
213	3	243		264/100	779.07	MU** KIZ*****	AB**	5/40	97.38	0.00	0.00	0.00	0.00	97.38	32.04	0.00	65.34	0.00	295/4	522.70	6534/52270	65.34		ARSA
214	3	243		264/100	779.07	MU** KIZ*****	SA**	1/64	12.17	0.00	0.00	0.00	0.00	12.17	4.00	0.00	8.17	0.00	295/4	522.70	817/52270	8.17		ARSA
215	3	243		264/100	779.07	NU** KIZ*****	AL**	1/96	8.12	0.00	0.00	0.00	0.00	8.12	2.67	0.00	5.45	0.00	295/4	522.70	545/52270	5.45		ARSA
216	3	243		264/100	779.07	NU** KIZ*****	ÖM**	1/96	8.12	0.00	0.00	0.00	0.00	8.12	2.67	0.00	5.45	0.00	295/4	522.70	545/52270	5.45		ARSA
217	3	243		264/100	779.07	SA** KIZ*****	AB**	5/40	97.38	0.00	0.00	0.00	0.00	97.38	32.05	0.00	65.33	0.00	295/4	522.70	6533/52270	65.33		ARSA
57	3	243		264/100	779.07	SI** CAN**	ME**	1/120	6.49	0.00	0.00	0.00	0.00	6.49	2.14	0.00	4.35	0.00	295/4	522.70	435/52270	4.35		ARSA
58	3	243		264/100	779.07	SI** CAN**	ME**	1/40	19.48	0.00	0.00	0.00	0.00	19.48	6.41	0.00	13.07	0.00	295/4	522.70	1307/52270	13.07		ARSA
218	3	243		264/100	779.07	YU** KIZ*****	MU**	5/40	97.39	0.00	0.00	0.00	0.00	97.39	32.05	0.00	65.34	0.00	295/4	522.70	6534/52270	65.34		ARSA
412	3	243		264/100	779.07	ZE** ÖZB*****	YU**	1/120	6.49	0.00	0.00	0.00	0.00	6.49	2.14	0.00	4.35	0.00	295/4	522.70	435/52270	4.35		ARSA
219	3	243		264/100	779.07	ÖM** KIZ*****	YU**	1/120	6.49	0.00	0.00	0.00	0.00	6.49	2.14	0.00	4.35	0.00	295/4	522.70	435/52270	4.35		ARSA
146	3	243		264/100	779.07	İB** GÜZ**	YU**	1/24	32.46	0.00	0.00	0.00	0.00	32.46	10.68	0.00	21.78	0.00	295/4	522.70	2178/52270	21.78		ARSA
220	3	243		264/100	779.07	İB** KIZ*****	YU**	1/120	6.49	0.00	0.00	0.00	0.00	6.49	2.14	0.00	4.35	0.00	295/4	522.70	435/52270	4.35		ARSA
135	3	244		264/101	561.45	HA** GÜL**	AL**	1/3	187.15	0.00	0.00	0.00	0.00	187.15	61.58	0.00	125.57	0.00	295/3	452.40	12557/45240	125.57		ARSA
397	3	244		264/101	561.45	HA** ÇEK**	AL**	1/3	187.15	0.00	0.00	0.00	0.00	187.15	61.59	0.00	125.56	0.00	295/3	452.40	12556/45240	125.56		ARSA
266	3	244		264/101	561.45	NA** SAR**	AL**	1/3	187.15	0.00	0.00	0.00	0.00	187.15	61.59	0.00	125.56	0.00	295/3	452.40	12556/45240	125.56		ARSA
290	3	250		264/107	709.12	AB** TAN**	HÜ**	1/2	354.56	0.00	0.00	0.00	0.00	354.56	116.68	0.00	237.88	0.00	299/5	475.77	23788/47577	237.88		UÇ KATLI KARGIR EV VE ARSASI
86	3	250		264/107	709.12	MÜ** DEM****	ÖM**	1/2	354.56	0.00	0.00	0.00	0.00	354.56	116.67	0.00	237.89	0.00	299/5	475.77	23789/47577	237.89		UÇ KATLI KARGIR EV VE ARSASI
455	3	251		264/108	46.11	AY** ŞEN**	AL**	1/8	5.77	0.00	0.00	0.00	0.00	5.77	1.90	0.00	3.87	0.00	296/4	362.50	387/36250	3.87		ARSA
456	3	251		264/108	46.11	FA** ŞEN**	YU**	1/4	11.53	0.00	0.00	0.00	0.00	11.53	3.79	0.00	7.74	0.00	296/4	362.50	774/36250	7.74		ARSA
346	3	251		264/108	46.11	HA** UST*	AL**	1/8	5.76	0.00	0.00	0.00	0.00	5.76	1.89	0.00	3.87	0.00	296/4	362.50	387/36250	3.87		ARSA
459	3	251		264/108	46.11	ME** ŞEN**	AL**	1/8	5.76	0.00	0.00	0.00	0.00	5.76	1.90	0.00	3.86	0.00	296/4	362.50	386/36250	3.86		ARSA
460	3	251		264/108	46.11	MU** ŞEN**	AL**	1/8	5.76	0.00	0.00	0.00	0.00	5.76	1.90	0.00	3.86	0.00	296/4	362.50	386/36250	3.86		ARSA
461	3	251		264/108	46.11	OS** ŞEN**	AL**	1/8	5.77	0.00	0.00	0.00	0.00	5.77	1.90	0.00	3.87	0.00	296/4	362.50	387/36250	3.87		ARSA
462	3	251		264/108	46.11	SE** ŞEN**	AL**	1/8	5.76	0.00	0.00	0.00	0.00	5.76	1.89	0.00	3.87	0.00	296/4	362.50	387/36250	3.87		ARSA
23	14	1388		264/111	38.11	AY** BAL	CE**	1/2	19.06	0.00	0.00	0.00	8.18	27.24	8.96	0.00	18.28	0.00	300/2	499.27	1828/49927	18.28		ARSA
341	14	1388		264/111	38.11	FA** USL*	CE**	1/2	19.05	0.00	0.00	0.00	8.17	27.22	8.97	0.00	18.25	0.00	300/2	499.27	1825/49927	18.25		ARSA

İL		KONYA			İLAN CETVELİ															DOP ORANI 0.32907142		13/13		
İLÇE		BEYŞEHİR			(KADASTRO PARSELİ SIRALI)															KOP ORANI 0.00000000				
MAHALLE		HUĞLU/İSTIKLAL																						
BELEDİYE		BEYŞEHİR BEL.																						
DÜZ. NO		BEY039																						
KADASTRO										İMAR														
Sıra No	Cilt	Syf	Pafta	Ada/Parsel	Alan	Malik	Baba Adı	Hissesi	Pay	Düz. Girmeyen	Kamu	Bagış	Yola Terk	Giren	Dop	Kop	İmara Tahsis	Kamuya Tahsis	Ada/Parsel	Alan	Hisse	Pay	Pafta	Cinsi
63	14	1389		264/112	41,18	AB** CEV**	YU**	1/2	20,59	0,00	0,00	0,00	8,84	29,43	9,69	0,00	19,74	0,00	300/2	499,27	1974/49927	19,74		ARSA
64	14	1389		264/112	41,18	AH** CEV**	OM**	1/2	20,59	0,00	0,00	0,00	8,83	29,42	9,68	0,00	19,74	0,00	300/2	499,27	1974/49927	19,74		ARSA
348	14	1390		264/113	38,34	ER** UYA*	YA**	1/3	12,78	0,00	0,00	0,00	5,48	18,26	6,01	0,00	12,25	0,00	296/1	1473,06	1225/147306	12,25		ARSA
354	14	1390		264/113	38,34	ER** UYA*	YA**	1/3	12,78	0,00	0,00	0,00	5,49	18,27	6,01	0,00	12,26	0,00	296/1	1473,06	1226/147306	12,26		ARSA
361	14	1390		264/113	38,34	YU** UYA*	YA**	1/3	12,78	0,00	0,00	0,00	5,48	18,26	6,01	0,00	12,25	0,00	296/1	1473,06	1225/147306	12,25		ARSA
464	15	1430		264/114	54,70	CE** ŞİR****	**	1/1	54,70	0,00	0,00	0,00	34,12	54,70	0,00	0,00	54,70	0,00	300/2	499,27	5470/49927	54,70		ARSA
41	15	1431		264/115	16,53	BE** BEL*****	**	1/1	16,53	0,00	0,00	0,00	10,31	16,53	0,00	0,00	16,53	0,00	297/4	631,88	1653/63188	16,53		İKİ KATLI ÇİFT DAİRELİ KARGİR EV VE ARSASI
73	15	1489		264/117	46,06	HA** COŞ***	AB**	1/1	46,06	0,00	0,00	0,00	0,00	46,06	15,16	0,00	30,90	0,00	300/3	448,90	3090/44890	30,90		ARSA
74	15	1490		264/118	156,08	HA** COŞ***	AB**	1/1	156,08	27,67	0,00	0,00	0,00	128,41	42,26	0,00	86,15	0,00	295/2	273,84	8615/27384	86,15		ARSA
163	3	252		265/1	5146,00	MA** HAZ*****	**	1/1	5146,00	2388,40	0,00	0,00	0,00	2757,60	907,45	0,00	1850,15	0,00	295/1	521,09	TAM	521,09		ARSA
																			296/1	1473,06	21654/147306	216,54		ARSA
																			296/2	439,37	5814/43937	58,14		KARGİR EV VE ARSASI
																			296/8	469,95	1629/46995	16,29		ARSA
																			296/9	417,43	11313/41743	113,13		İKİ KATLI KARGİR EV VE ARSASI
																			296/10	263,13	7220/26313	72,20		İKİ KATLI KARGİR EV VE ARSASI
																			299/1	306,88	9003/30688	90,03		KARGİR EV VE ARSASI
																			299/3	430,30	3420/43030	34,20		İKİ KATLI KARGİR EV VE ARSASI
																			299/4	249,68	1512/24968	15,12		ÜÇ KATLI KARGİR EV VE ARSASI
																			301/1	238,32	2021/23832	20,21		ARSA
																			301/4	396,48	14300/39648	143,00		ÜÇ KATLI KARGİR EV VE ARSASI
																			301/7	331,10	1083/33110	10,83		İKİ KATLI KARGİR EV VE ARSASI
																			301/8	313,53	4182/31353	41,82		ARSA
																			302/1	204,03	5309/20403	53,09		İKİ KATLI KARGİR EV VE ARSASI
																			302/2	193,14	644/19314	6,44		İKİ KATLI KARGİR EV VE ARSASI
																			302/6	273,61	1108/27361	11,08		ARSA
																			303/1	426,06	8706/42606	87,06		İKİ KATLI KARGİR EV VE ARSASI
																			303/5	464,85	15465/46485	154,65		İKİ KATLI KARGİR EV VE ARSASI
																			303/6	269,35	9547/26935	95,47		İKİ KATLI KARGİR EV VE ARSASI
																			297/5	344,96	3931/34496	39,31		ARSA
																			296/4	362,50	5045/36250	50,45		ARSA

İL		KONYA		TESCİLE ESAS												DOP ORANI 0.32907142		1/12					
İLÇE		BEYŞEHİR		DAĞITIM CETVELİ												KOP ORANI 0.00000000							
MAHALLE		HUĞLU/İSTİKLAL		(İMAR PARSELİNE SIRALI)																			
BELEDİYE		BEYŞEHİR BEL.																					
DÜZ. NO		BEY039		K A D A S T R O																			
				İ M A R																			
Sıra No	Cilt	Sayfa	Pafta	Ada/Parsel	Alan	Malik	Baba Adı	Hissesi	Pay	Düzenleme Girmeyen	Kamu	Bagış	Yola Terk	Giren	Dop	Kop	İmar Tahsis	Ada/Parsel	Alan	Hisse	Pay	Pafta	Cinsi
163	3	252		265/1	5146.00	MA** HAZ****	**	1/1	5146.00	2388.40	0.00	0.00	0.00	2757.60	907.45		1850.15	295/1	521.09	TAM	521.09		ARSA
253	3	217		264/74	279.75	AY** SAN****	HA**	3/40	20.98	0.00	0.00	0.00	0.00	20.98	6.90		14.08	295/2	273.84	1408/ 27384	14.08		ARSA
188	3	217		264/74	279.75	BÜ** KAR*****	MU**	9/320	7.87	0.00	0.00	0.00	0.00	7.87	2.59		5.28			528/ 27384	5.28		
54	3	217		264/74	279.75	GÜ** CAN****	OS**	1/8	34.97	0.00	0.00	0.00	0.00	34.97	11.51		23.46			2346/ 27384	23.46		
201	3	217		264/74	279.75	GÜ** KIR****	MU**	9/320	7.87	0.00	0.00	0.00	0.00	7.87	2.59		5.28			528/ 27384	5.28		
292	3	217		264/74	279.75	ME** TAN****	HA**	3/40	20.98	0.00	0.00	0.00	0.00	20.98	6.90		14.08			1408/ 27384	14.08		
375	3	217		264/74	279.75	MÜ** YAK*	HA**	3/40	20.98	0.00	0.00	0.00	0.00	20.98	6.91		14.07			1407/ 27384	14.07		
144	3	217		264/74	279.75	NU** GÜZ****	HA**	3/40	20.98	0.00	0.00	0.00	0.00	20.98	6.90		14.08			1408/ 27384	14.08		
59	3	217		264/74	279.75	ŞE** CAN****	MU**	3/160	5.25	0.00	0.00	0.00	0.00	5.25	1.73		3.52			352/ 27384	3.52		
51	3	217		264/74	279.75	EŞ** CAN****	MU**	1/2	139.87	0.00	0.00	0.00	0.00	139.87	46.03		93.84			9384/ 27384	93.84		
74	15	1490		264/118	156.08	HA** COŞ****	AB**	1/1	156.08	27.67	0.00	0.00	0.00	128.41	42.26		86.15			8615/ 27384	86.15		
135	3	244		264/101	561.45	HA** GÜL****	AL**	1/3	187.15	0.00	0.00	0.00	0.00	187.15	61.58		125.57	295/3	452.40	12557/ 45240	125.57		ARSA
397	3	244		264/101	561.45	HA** ÇEK****	AL**	1/3	187.15	0.00	0.00	0.00	0.00	187.15	61.59		125.56			12556/ 45240	125.56		
266	3	244		264/101	561.45	NA** SAR****	AL**	1/3	187.15	0.00	0.00	0.00	0.00	187.15	61.59		125.56			12556/ 45240	125.56		
136	3	204		264/61	112.84	HA** GÜL****	AL**	1/3	37.62	0.00	0.00	0.00	0.00	37.62	12.38		25.24			2524/ 45240	25.24		
267	3	204		264/61	112.84	NA** SAR****	AL**	1/3	37.61	0.00	0.00	0.00	0.00	37.61	12.37		25.24			2524/ 45240	25.24		
398	3	204		264/61	112.84	HA** ÇEK****	AL**	1/3	37.61	0.00	0.00	0.00	0.00	37.61	12.38		25.23			2523/ 45240	25.23		
245	3	243		264/100	779.07	HA** ONU*	AB**	5/40	97.38	0.00	0.00	0.00	0.00	97.38	32.04		65.34	295/4	522.70	6534/ 52270	65.34		ARSA
218	3	243		264/100	779.07	YU** KIZ*****	MU**	5/40	97.39	0.00	0.00	0.00	0.00	97.39	32.05		65.34			6534/ 52270	65.34		
213	3	243		264/100	779.07	MU** KIZ*****	AB**	5/40	97.38	0.00	0.00	0.00	0.00	97.38	32.04		65.34			6534/ 52270	65.34		
217	3	243		264/100	779.07	SA** KIZ*****	AB**	5/40	97.38	0.00	0.00	0.00	0.00	97.38	32.05		65.33			6533/ 52270	65.33		
246	3	243		264/100	779.07	HA** ONU*	AB**	1/24	32.46	0.00	0.00	0.00	0.00	32.46	10.68		21.78			2178/ 52270	21.78		
143	3	243		264/100	779.07	ME** GÜZ****	YU**	1/24	32.46	0.00	0.00	0.00	0.00	32.46	10.68		21.78			2178/ 52270	21.78		
141	3	243		264/100	779.07	CE** GÜZ****	YU**	1/24	32.46	0.00	0.00	0.00	0.00	32.46	10.68		21.78			2178/ 52270	21.78		
265	3	243		264/100	779.07	FA** SAR****	YU**	1/24	32.46	0.00	0.00	0.00	0.00	32.46	10.68		21.78			2178/ 52270	21.78		
146	3	243		264/100	779.07	İB** GÜZ****	YU**	1/24	32.46	0.00	0.00	0.00	0.00	32.46	10.68		21.78			2178/ 52270	21.78		
58	3	243		264/100	779.07	SI** CAN****	ME**	1/40	19.48	0.00	0.00	0.00	0.00	19.48	6.41		13.07			1307/ 52270	13.07		
206	3	243		264/100	779.07	AL** KIZ*****	ME**	1/40	19.48	0.00	0.00	0.00	0.00	19.48	6.41		13.07			1307/ 52270	13.07		
284	3	243		264/100	779.07	HA** SEV****	ME**	1/40	19.48	0.00	0.00	0.00	0.00	19.48	6.41		13.07			1307/ 52270	13.07		
383	3	243		264/100	779.07	ME** YEL****	ME**	1/40	19.48	0.00	0.00	0.00	0.00	19.48	6.41		13.07			1307/ 52270	13.07		
209	3	243		264/100	779.07	FA** KIZ*****	ME**	1/40	19.48	0.00	0.00	0.00	0.00	19.48	6.41		13.07			1307/ 52270	13.07		
405	3	243		264/100	779.07	AY** ÇEL****	SA**	1/64	12.17	0.00	0.00	0.00	0.00	12.17	4.00		8.17			817/ 52270	8.17		
214	3	243		264/100	779.07	MU** KIZ*****	SA**	1/64	12.17	0.00	0.00	0.00	0.00	12.17	4.00		8.17			817/ 52270	8.17		
216	3	243		264/100	779.07	NU** KIZ*****	ÖM**	1/96	8.12	0.00	0.00	0.00	0.00	8.12	2.67		5.45			545/ 52270	5.45		
215	3	243		264/100	779.07	NU** KIZ*****	AL**	1/96	8.12	0.00	0.00	0.00	0.00	8.12	2.67		5.45			545/ 52270	5.45		
208	3	243		264/100	779.07	AL** KIZ*****	YU**	1/120	6.49	0.00	0.00	0.00	0.00	6.49	2.14		4.35			435/ 52270	4.35		
382	3	243		264/100	779.07	ME** YEL****	ME**	1/120	6.49	0.00	0.00	0.00	0.00	6.49	2.14		4.35			435/ 52270	4.35		
207	3	243		264/100	779.07	AL** KIZ*****	ME**	1/120	6.49	0.00	0.00	0.00	0.00	6.49	2.14		4.35			435/ 52270	4.35		
283	3	243		264/100	779.07	HA** SEV****	ME**	1/120	6.49	0.00	0.00	0.00	0.00	6.49	2.14		4.35			435/ 52270	4.35		
210	3	243		264/100	779.07	FA** KIZ*****	ME**	1/120	6.49	0.00	0.00	0.00	0.00	6.49	2.14		4.35			435/ 52270	4.35		
219	3	243		264/100	779.07	ÖM** KIZ*****	YU**	1/120	6.49	0.00	0.00	0.00	0.00	6.49	2.14		4.35			435/ 52270	4.35		
412	3	243		264/100	779.07	ZE** ÖZB*****	YU**	1/120	6.49	0.00	0.00	0.00	0.00	6.49	2.14		4.35			435/ 52270	4.35		
220	3	243		264/100	779.07	İB** KIZ*****	YU**	1/120	6.49	0.00	0.00	0.00	0.00	6.49	2.14		4.35			435/ 52270	4.35		
205	3	243		264/100	779.07	AB** KIZ*****	YU**	1/120	6.49	0.00	0.00	0.00	0.00	6.49	2.14		4.35			435/ 52270	4.35		
57	3	243		264/100	779.07	SI** CAN****	ME**	1/120	6.49	0.00	0.00	0.00	0.00	6.49	2.14		4.35			435/ 52270	4.35		
212	3	243		264/100	779.07	ME** KIZ*****	MU**	1/128	6.09	0.00	0.00	0.00	0.00	6.09	2.00		4.09			409/ 52270	4.09		
211	3	243		264/100	779.07	HI** KIZ*****	MU**	1/128	6.09	0.00	0.00	0.00	0.00	6.09	2.00		4.09			409/ 52270	4.09		
204	3	243		264/100	779.07	AB** KIZ*****	MU**	1/128	6.09	0.00	0.00	0.00	0.00	6.09	2.00		4.09			409/ 52270	4.09		
14	3	243		264/100	779.07	FA** ATA*	MU**	1/128	6.09	0.00	0.00	0.00	0.00	6.09	2.00		4.09			409/ 52270	4.09		

İL		İLÇE		MAHALLE		BELEDİYE		DÜZ. NO		TESCİLE ESAS DAĞITIM CETVELİ (İMAR PARSELİNE SIRALI)										DOP ORANI 0.32907142 KOP ORANI 0.00000000		2/12	
KONYA		BEYŞEHİR		HUĞLU/İSTİKLAL		BEYŞEHİR BEL.		BEY039		KADASTRO										İMAR			
Sıra No	Cilt	Sayfa	Pafta	Ada/Parsel	Alan	Malik	Baba Adı	Hissesi	Pay	Düzenlemeye Girmeyen	Kamu	Bagış	Yola Terk	Giren	Dop	Kop	İmar Tahsis	Ada/Parsel	Alan	Hisse	Pay	Pafta	Cinsi
353	2	160		264/17	245,19	ER** UYA*	YA**	1/3	81,73	0,00	0,00	0,00	0,00	81,73	26,90		54,83	296/1	1473,06	5483/ 147306	54,83		ARSA
359	2	160		264/17	245,19	ER** UYA*	YA**	1/3	81,73	0,00	0,00	0,00	0,00	81,73	26,89		54,84			5484/ 147306	54,84		
366	2	160		264/17	245,19	YU** UYA*	YA**	1/3	81,73	0,00	0,00	0,00	0,00	81,73	26,90		54,83			5483/ 147306	54,83		
352	2	159		264/16	317,22	ER** UYA*	YA**	1/3	105,74	0,00	0,00	0,00	0,00	105,74	34,80		70,94			7094/ 147306	70,94		
358	2	159		264/16	317,22	ER** UYA*	YA**	1/3	105,74	0,00	0,00	0,00	0,00	105,74	34,79		70,95			7095/ 147306	70,95		
365	2	159		264/16	317,22	YU** UYA*	YA**	1/3	105,74	0,00	0,00	0,00	0,00	105,74	34,80		70,94			7094/ 147306	70,94		
351	2	158		264/15	456,33	ER** UYA*	YA**	1/3	152,11	0,00	0,00	0,00	0,00	152,11	50,06		102,05			10205/ 147306	102,05		
357	2	158		264/15	456,33	ER** UYA*	YA**	1/3	152,11	0,00	0,00	0,00	0,00	152,11	50,06		102,05			10205/ 147306	102,05		
364	2	158		264/15	456,33	YU** UYA*	YA**	1/3	152,11	0,00	0,00	0,00	0,00	152,11	50,05		102,06			10206/ 147306	102,06		
350	2	157		264/14	198,30	ER** UYA*	YA**	1/3	66,10	0,00	0,00	0,00	0,00	66,10	21,75		44,35			4435/ 147306	44,35		
356	2	157		264/14	198,30	ER** UYA*	YA**	1/3	66,10	0,00	0,00	0,00	0,00	66,10	21,75		44,35			4435/ 147306	44,35		
363	2	157		264/14	198,30	YU** UYA*	YA**	1/3	66,10	0,00	0,00	0,00	0,00	66,10	21,75		44,35			4435/ 147306	44,35		
349	2	156		264/13	508,17	ER** UYA*	YA**	1/3	169,39	0,00	0,00	0,00	0,00	169,39	55,74		113,65			11365/ 147306	113,65		
355	2	156		264/13	508,17	ER** UYA*	YA**	1/3	169,39	0,00	0,00	0,00	0,00	169,39	55,74		113,65			11365/ 147306	113,65		
362	2	156		264/13	508,17	YU** UYA*	YA**	1/3	169,39	0,00	0,00	0,00	0,00	169,39	55,74		113,65			11365/ 147306	113,65		
354	14	1390		264/113	38,34	ER** UYA*	YA**	1/3	12,78	0,00	0,00	0,00	5,49	18,27	6,01		12,26			1226/ 147306	12,26		
348	14	1390		264/113	38,34	ER** UYA*	YA**	1/3	12,78	0,00	0,00	0,00	5,48	18,26	6,01		12,25			1225/ 147306	12,25		
361	14	1390		264/113	38,34	YU** UYA*	YA**	1/3	12,78	0,00	0,00	0,00	5,48	18,26	6,01		12,25			1225/ 147306	12,25		
35	2	197		264/54	222,61	RA** BAĞ**	AB**	1/1	222,61	0,00	0,00	0,00	0,00	222,61	73,25		149,36			6227/ 147306	62,27		
163	3	252		265/1	5146,00	MA** HAZ****	**	1/1	5146,00	2388,40	0,00	0,00	0,00	2757,60	907,45		1850,15			21654/ 147306	216,54		
223	2	147		264/4	445,79	KA** KOÇ	BI**	1/1	445,79	0,00	0,00	0,00	0,00	445,79	146,70		299,09	296/2	439,37	29909/ 43937	299,09		KARGIR EV VE ARSASI
224	2	148		264/5	122,43	SA** KOÇ	BI**	1/1	122,43	0,00	0,00	0,00	0,00	122,43	40,29		82,14			8214/ 43937	82,14		
163	3	252		265/1	5146,00	MA** HAZ****	**	1/1	5146,00	2388,40	0,00	0,00	0,00	2757,60	907,45		1850,15			5814/ 43937	58,14		
231	2	146		264/3	403,54	AB** MAN**	MU**	1/3	134,51	0,00	0,00	0,00	0,00	134,51	44,26		90,25	296/3	525,51	9025/ 52551	90,25		ARSA
308	2	146		264/3	403,54	HA** TAT**	MU**	1/3	134,52	0,00	0,00	0,00	0,00	134,52	44,27		90,25			9025/ 52551	90,25		
26	2	146		264/3	403,54	NE** BAL**	MU**	1/3	134,51	0,00	0,00	0,00	0,00	134,51	44,26		90,25			9025/ 52551	90,25		
232	2	145		264/2	379,71	AY** MAN**	BI**	1/1	379,71	0,00	0,00	0,00	0,00	379,71	124,95		254,76			25476/ 52551	254,76		
164	2	149		264/6	176,53	AL** HIS**	BI**	1/1	176,53	0,00	0,00	0,00	0,00	176,53	58,09		118,44	296/4	362,50	11844/ 36250	118,44		ARSA
167	3	203		264/60	189,66	AY** HIS*	CA**	1/1	189,66	0,00	0,00	0,00	0,00	189,66	62,41		127,25			12725/ 36250	127,25		
462	3	251		264/108	46,11	SE** ŞEN**	AL**	1/8	5,76	0,00	0,00	0,00	0,00	5,76	1,89		3,87			387/ 36250	3,87		
461	3	251		264/108	46,11	OS** ŞEN**	AL**	1/8	5,77	0,00	0,00	0,00	0,00	5,77	1,90		3,87			387/ 36250	3,87		
460	3	251		264/108	46,11	MU** ŞEN**	AL**	1/8	5,76	0,00	0,00	0,00	0,00	5,76	1,90		3,86			386/ 36250	3,86		
459	3	251		264/108	46,11	ME** ŞEN**	AL**	1/8	5,76	0,00	0,00	0,00	0,00	5,76	1,90		3,86			386/ 36250	3,86		
346	3	251		264/108	46,11	HA** UST*	AL**	1/8	5,76	0,00	0,00	0,00	0,00	5,76	1,89		3,87			387/ 36250	3,87		
456	3	251		264/108	46,11	FA** ŞEN**	YU**	1/4	11,53	0,00	0,00	0,00	0,00	11,53	3,79		7,74			774/ 36250	7,74		
455	3	251		264/108	46,11	AY** ŞEN**	AL**	1/8	5,77	0,00	0,00	0,00	0,00	5,77	1,90		3,87			387/ 36250	3,87		
42	2	181		264/38	550,45	BE**	**	1/1	550,45	0,00	0,00	0,00	0,00	550,45	181,14		369,31			3542/ 36250	35,42		
163	3	252		265/1	5146,00	MA** HAZ****	**	1/1	5146,00	2388,40	0,00	0,00	0,00	2757,60	907,45		1850,15			5045/ 36250	50,45		
45	2	144		264/1	379,03	FE** BÜK**	MÜ**	1/8	47,38	0,00	0,00	0,00	0,00	47,38	15,59		31,79	296/5	300,57	3179/ 30057	31,79		İKİ KATLI KARGIR EV VE ARSASI
2	2	144		264/1	379,03	AY** AKB**	BA**	3/32	35,53	0,00	0,00	0,00	0,00	35,53	11,69		23,84			2384/ 30057	23,84		
406	2	144		264/1	379,03	NA** ÇEL**	BA**	3/32	35,53	0,00	0,00	0,00	0,00	35,53	11,69		23,84			2384/ 30057	23,84		
46	2	144		264/1	379,03	İB** BÜK**	BA**	3/32	35,53	0,00	0,00	0,00	0,00	35,53	11,69		23,84			2384/ 30057	23,84		
47	2	144		264/1	379,03	İM** BÜK**	BA**	1/2	189,52	0,00	0,00	0,00	0,00	189,52	62,37		127,15			12715/ 30057	127,15		
48	2	144		264/1	379,03	İM** BÜK**	BA**	3/32	35,54	0,00	0,00	0,00	0,00	35,54	11,70		23,84			2384/ 30057	23,84		
49	2	150		264/7	429,76	İM** BÜK**	BA**	1/1	429,76	0,00	0,00	0,00	0,00	429,76	141,42		288,34			4627/ 30057	46,27		
49	2	150		264/7	429,76	İM** BÜK**	BA**	1/1	429,76	0,00	0,00	0,00	0,00	429,76	141,42		288,34	296/6	330,75	24207/ 33075	242,07		ARSA
42	2	181		264/38	550,45	BE**	**	1/1	550,45	0,00	0,00	0,00	0,00	550,45	181,14		369,31			8868/ 33075	88,68		
133	2	151		264/8	325,32	GÜ** GÖK***	KA**	1/1	325,32	0,00	0,00	0,00	0,00	325,32	107,05		218,27	296/7	453,83	21827/ 45383	218,27		ARSA
277	3	214		264/71	65,23	NA** SAY**	MU**	1/1	65,23	0,00	0,00	0,00	0,00	65,23	21,47		43,76			4376/ 45383	43,76		
280	3	215		264/72	230,81	YU** SAY**	AH**	1/4	57,70	0,00	0,00	0,00	0,00	57,70	18,99		38,71			3871/ 45383	38,71		
9	3	215		264/72	230,81	ME** AKS***	AH**	1/4	57,70	0,00	0,00	0,00	0,00	57,70	18,99		38,71			3871/ 45383	38,71		
250	3	215		264/72	230,81	AL** ORM**	AH**	1/4	57,71	0,00	0,00	0,00	0,00	57,71	18,99		38,72			3872/ 45383	38,72		
275	3	215		264/72	230,81	AL** SAY**	AL**	1/4	57,70	0,00	0,00	0,00	0,00	57,70	18,98		38,72			3872/ 45383	38,72		
274	3	211		264/68	55,06	AL** SAY**	AL**	1/4	13,76	0,00	0,00	0,00	0,00	13,76	4,53		9,23			923/ 45383	9,23		
249	3	211		264/68	55,06	AL** ORM**	AH**	1/4	13,77	0,00	0,00	0,00	0,00	13,77	4,53		9,24			924/ 45383	9,24		
8	3	211		264/68	55,06	ME** AKS***	AH**	1/4	13,77	0,00	0,00	0,00	0,00	13,77	4,53		9,24			924/ 45383	9,24		
279	3	211		264/68	55,06	YU** SAY**	AH**	1/4	13,76	0,00	0,00	0,00	0,00	13,76	4,53		9,23			923/ 45383	9,23		

İL		KONYA		TESCİLE ESAS														DOP ORANI 0.32907142		3/12			
İLÇE		BEYŞEHİR		DAĞITIM CETVELİ														KOP ORANI 0.00000000					
MAHALLE		HUĞLU/İSTİKLAL		(İMAR PARSELİNE SIRALI)																			
BELEDİYE		BEYŞEHİR BEL.																					
DÜZ. NO		BEY039		K A D A S T R O																			
										İ M A R													
Sıra No	Cilt	Sayfa	Pafta	Ada/Parsel	Alan	Malik	Baba Adı	Hissesi	Pay	Düzenlemeye Girmeyen	Kamu	Bağış	Yola Terk	Giren	Dop	Kop	İmara Tahsis	Ada/Parsel	Alan	Hisse	Pay	Pafta	Cinsi
298	2	152		264/9	344,74	ES** TAT	IS**	9/2560	1,21	0,00	0,00	0,00	0,00	1,21	0,40		0,81	296/8	469,95	81/ 46995	0,81		ARSA
24	2	152		264/9	344,74	FA** BAL**	AB**	1/10	34,47	0,00	0,00	0,00	0,00	34,47	11,34		23,13			2313/ 46995	23,13		
130	2	152		264/9	344,74	FA** ERD****	IS**	9/2560	1,21	0,00	0,00	0,00	0,00	1,21	0,40		0,81			81/ 46995	0,81		
299	2	152		264/9	344,74	FA** TAT	ÖM**	3/640	1,62	0,00	0,00	0,00	0,00	1,62	0,53		1,09			109/ 46995	1,09		
321	2	152		264/9	344,74	FA** TEK**	AB**	1/10	34,47	0,00	0,00	0,00	0,00	34,47	11,34		23,13			2313/ 46995	23,13		
60	2	152		264/9	344,74	HA** CAN	AB**	1/10	34,48	0,00	0,00	0,00	0,00	34,48	11,35		23,13			2313/ 46995	23,13		
303	2	152		264/9	344,74	HA** TAT	AL**	1/40	8,62	0,00	0,00	0,00	0,00	8,62	2,84		5,78			578/ 46995	5,78		
11	2	152		264/9	344,74	HA** ALE****	AB**	1/10	34,47	0,00	0,00	0,00	0,00	34,47	11,34		23,13			2313/ 46995	23,13		
304	2	152		264/9	344,74	KA** TAT	IS**	9/2560	1,21	0,00	0,00	0,00	0,00	1,21	0,40		0,81			81/ 46995	0,81		
305	2	152		264/9	344,74	KA** TAT	AB**	1/10	34,47	0,00	0,00	0,00	0,00	34,47	11,34		23,13			2313/ 46995	23,13		
309	2	152		264/9	344,74	ME** TAT	AB**	1/10	34,47	0,00	0,00	0,00	0,00	34,47	11,34		23,13			2313/ 46995	23,13		
313	2	152		264/9	344,74	ME** TAT	SA**	3/160	6,46	0,00	0,00	0,00	0,00	6,46	2,13		4,33			433/ 46995	4,33		
20	2	152		264/9	344,74	ME** AYG**	AB**	3/640	1,62	0,00	0,00	0,00	0,00	1,62	0,53		1,09			109/ 46995	1,09		
314	2	152		264/9	344,74	ME** TAT	AB**	1/10	34,48	0,00	0,00	0,00	0,00	34,48	11,35		23,13			2313/ 46995	23,13		
316	2	152		264/9	344,74	NE** TAT	ME**	3/640	1,62	0,00	0,00	0,00	0,00	1,62	0,53		1,09			109/ 46995	1,09		
145	2	152		264/9	344,74	NU** GÜZ**	SA**	3/160	6,46	0,00	0,00	0,00	0,00	6,46	2,13		4,33			433/ 46995	4,33		
317	2	152		264/9	344,74	OS** TAT	AB**	1/10	34,48	0,00	0,00	0,00	0,00	34,48	11,35		23,13			2313/ 46995	23,13		
318	2	152		264/9	344,74	SA** TAT	IS**	9/2560	1,21	0,00	0,00	0,00	0,00	1,21	0,40		0,81			81/ 46995	0,81		
431	2	152		264/9	344,74	SE** ÖZT**	AB**	1/10	34,47	0,00	0,00	0,00	0,00	34,47	11,34		23,13			2313/ 46995	23,13		
319	2	152		264/9	344,74	ÖM** TAT	AB**	3/640	1,62	0,00	0,00	0,00	0,00	1,62	0,53		1,09			109/ 46995	1,09		
407	2	152		264/9	344,74	ÖZ** ÇEL**	AB**	3/640	1,62	0,00	0,00	0,00	0,00	1,62	0,53		1,09			109/ 46995	1,09		
50	3	236		264/93	14,72	İL** BÜY*****	MU**	1/12	1,23	0,00	0,00	0,00	0,00	1,23	0,40		0,83			83/ 46995	0,83		
392	3	236		264/93	14,72	NU** ZOR	YU**	1/4	3,68	0,00	0,00	0,00	0,00	3,68	1,21		2,47			247/ 46995	2,47		
247	3	236		264/93	14,72	NU** ONU*	MU**	1/12	1,23	0,00	0,00	0,00	0,00	1,23	0,41		0,82			82/ 46995	0,82		
374	3	236		264/93	14,72	MU** YAK*	YU**	1/4	3,68	0,00	0,00	0,00	0,00	3,68	1,21		2,47			247/ 46995	2,47		
202	3	236		264/93	14,72	KA** KIR**	YU**	1/4	3,68	0,00	0,00	0,00	0,00	3,68	1,21		2,47			247/ 46995	2,47		
131	3	236		264/93	14,72	HA** GÖK****	MU**	1/12	1,22	0,00	0,00	0,00	0,00	1,22	0,40		0,82			82/ 46995	0,82		
281	2	177		264/34	90,37	VE** SER*	ME**	1/1	90,37	0,00	0,00	0,00	0,00	90,37	29,74		60,63			6063/ 46995	60,63		
282	2	179		264/36	21,16	VE** SER*	ME**	1/1	21,16	0,00	0,00	0,00	0,00	21,16	6,96		14,20			1420/ 46995	14,20		
413	3	222		264/79	603,63	AB** ÖZC**	OS**	21/3456	3,67	0,00	0,00	0,00	0,00	3,67	1,21		2,46			44/ 46995	0,44		
414	3	222		264/79	603,63	AY** ÖZC**	ÖM**	63/2304	16,51	0,00	0,00	0,00	0,00	16,51	5,43		11,08			203/ 46995	2,03		
183	3	222		264/79	603,63	AY** KAR*	ÖM**	7/24	176,06	0,00	0,00	0,00	0,00	176,06	57,94		118,12			2157/ 46995	21,57		
198	3	222		264/79	603,63	AY** KIL**	HA** HÜS****	7/3072	1,38	0,00	0,00	0,00	0,00	1,38	0,46		0,92			17/ 46995	0,17		
417	3	222		264/79	603,63	AY** ÖZE*	AL**	21/2880	4,40	0,00	0,00	0,00	0,00	4,40	1,45		2,95			54/ 46995	0,54		
186	3	222		264/79	603,63	AZ** KAR*****	ME**	7/9216	0,46	0,00	0,00	0,00	0,00	0,46	0,15		0,31			6/ 46995	0,06		
187	3	222		264/79	603,63	BA** KAR*****	ME**	7/9216	0,46	0,00	0,00	0,00	0,00	0,46	0,15		0,31			6/ 46995	0,06		
190	3	222		264/79	603,63	DU** KAR*****	ME**	7/9216	0,46	0,00	0,00	0,00	0,00	0,46	0,15		0,31			6/ 46995	0,06		
90	3	222		264/79	603,63	ER** DEM****	MU**	7/864	4,89	0,00	0,00	0,00	0,00	4,89	1,61		3,28			60/ 46995	0,60		
81	3	222		264/79	603,63	FA** DEM****	OS**	21/864	14,67	0,00	0,00	0,00	0,00	14,67	4,83		9,84			179/ 46995	1,79		
91	3	222		264/79	603,63	FA** DEM****	AL**	7/3072	1,37	0,00	0,00	0,00	0,00	1,37	0,45		0,92			17/ 46995	0,17		
124	3	222		264/79	603,63	FA** DİK****	HA** HÜS****	7/3072	1,37	0,00	0,00	0,00	0,00	1,37	0,45		0,92			17/ 46995	0,17		
368	3	222		264/79	603,63	FA** UĞU*	AB**	21/576	22,01	0,00	0,00	0,00	0,00	22,01	7,24		14,77			270/ 46995	2,70		
92	3	222		264/79	603,63	FA** DEM****	HA** HÜS****	7/3072	1,38	0,00	0,00	0,00	0,00	1,38	0,45		0,93			18/ 46995	0,18		
55	3	222		264/79	603,63	GÜ** CAN**	OS**	21/864	14,67	0,00	0,00	0,00	0,00	14,67	4,83		9,84			179/ 46995	1,79		
152	3	222		264/79	603,63	GÜ** HAR**	YU**	7/576	7,34	0,00	0,00	0,00	0,00	7,34	2,42		4,92			90/ 46995	0,90		
307	3	222		264/79	603,63	GÜ** TAT**	MU**	7/864	4,89	0,00	0,00	0,00	0,00	4,89	1,61		3,28			60/ 46995	0,60		
360	3	222		264/79	603,63	HA** UYA*	AB**	21/576	22,01	0,00	0,00	0,00	0,00	22,01	7,24		14,77			270/ 46995	2,70		
19	3	222		264/79	603,63	HA** AYD****	AB**	63/17280	2,20	0,00	0,00	0,00	0,00	2,20	0,72		1,48			27/ 46995	0,27		
93	3	222		264/79	603,63	HA** DEM****	ME**	7/96	44,01	0,00	0,00	0,00	0,00	44,01	14,48		29,53			539/ 46995	5,39		
95	3	222		264/79	603,63	HA** DEM****	ÖM**	21/2304	5,50	0,00	0,00	0,00	0,00	5,50	1,81		3,69			67/ 46995	0,67		

İL		KONYA		TESCİLE ESAS																	DOP ORANI 0.32907142		4/12	
İLÇE		BEYŞEHİR		DAĞITIM CETVELİ																	KOP ORANI 0.00000000			
MAHALLE		HUĞLU/İSTİKLAL		(İMAR PARSELİNE SIRALI)																				
BELEDİYE		BEYŞEHİR BEL.																						
DÜZ. NO		BEY039		K A D A S T R O																			İ M A R	
Sıra No	Cilt	Sayfa	Pafta	Ada/Parsel	Alan	Malik	Baba Adı	Hissesi	Pay	Düzenlemeye Girmeyen	Kamu	Bagış	Yola Terk	Giren	Dop	Kop	İmara Tahsis	Ada/Parsel	Alan	Hisse	Pay	Pafta	Cinsi	
30	3	222		264/79	603,63	HA** BAL**	AH**	91/27648	1,99	0,00	0,00	0,00	0,00	1,99	0,66		1,33	298/8		24/ 46995	0,24			
200	3	222		264/79	603,63	HA** KIR*****	AB**	63/17280	2,20	0,00	0,00	0,00	0,00	2,20	0,72		1,48	DEVAM		27/ 46995	0,27			
241	3	222		264/79	603,63	HA** NOR**	AL**	21/2880	4,40	0,00	0,00	0,00	0,00	4,40	1,45		2,95	EDİYOR		54/ 46995	0,54			
115	3	222		264/79	603,63	HÜ** DOĞ**	AL**	21/2880	4,40	0,00	0,00	0,00	0,00	4,40	1,45		2,95			54/ 46995	0,54			
96	3	222		264/79	603,63	KA** DEM****	OS**	21/864	14,67	0,00	0,00	0,00	0,00	14,67	4,83		9,84			178/ 46995	1,78			
189	3	222		264/79	603,63	LÜ** KAR*****	OS**	21/864	14,67	0,00	0,00	0,00	0,00	14,67	4,83		9,84			179/ 46995	1,79			
97	3	222		264/79	603,63	ME** DEM****	HA** HÜS****	7/3072	1,37	0,00	0,00	0,00	0,00	1,37	0,45		0,92			17/ 46995	0,17			
415	3	222		264/79	603,63	ME** ÖZC**	AB**	63/17280	2,20	0,00	0,00	0,00	0,00	2,20	0,72		1,48			27/ 46995	0,27			
62	3	222		264/79	603,63	ME** CES**	AB**	63/17280	2,20	0,00	0,00	0,00	0,00	2,20	0,72		1,48			27/ 46995	0,27			
98	3	222		264/79	603,63	ME** DEM****	OS**	7/96	44,01	0,00	0,00	0,00	0,00	44,01	14,48		29,53			539/ 46995	5,39			
99	3	222		264/79	603,63	MU** DEM****	AB**	21/576	22,01	0,00	0,00	0,00	0,00	22,01	7,24		14,77			270/ 46995	2,70			
416	3	222		264/79	603,63	MU** ÖZC**	AB**	63/17280	2,20	0,00	0,00	0,00	0,00	2,20	0,72		1,48			27/ 46995	0,27			
101	3	222		264/79	603,63	NU** DEM****	ÖM**	7/1152	3,67	0,00	0,00	0,00	0,00	3,67	1,21		2,46			45/ 46995	0,45			
102	3	222		264/79	603,63	OS** DEM****	HA** HÜS****	7/3072	1,37	0,00	0,00	0,00	0,00	1,37	0,45		0,92			17/ 46995	0,17			
103	3	222		264/79	603,63	OS** DEM****	MU**	7/864	4,89	0,00	0,00	0,00	0,00	4,89	1,61		3,28			60/ 46995	0,60			
203	3	222		264/79	603,63	SA** KIR***	AB**	21/576	22,01	0,00	0,00	0,00	0,00	22,01	7,24		14,77			270/ 46995	2,70			
116	3	222		264/79	603,63	SI** DOĞ**	AL**	21/2880	4,40	0,00	0,00	0,00	0,00	4,40	1,45		2,95			54/ 46995	0,54			
337	3	222		264/79	603,63	YA** TÜF****	HA** HÜS****	7/3072	1,38	0,00	0,00	0,00	0,00	1,38	0,45		0,93			18/ 46995	0,18			
104	3	222		264/79	603,63	YA** DEM****	HA** HÜS****	7/3072	1,38	0,00	0,00	0,00	0,00	1,38	0,45		0,93			18/ 46995	0,18			
105	3	222		264/79	603,63	YU** DEM****	AH**	91/27648	1,99	0,00	0,00	0,00	0,00	1,99	0,66		1,33			24/ 46995	0,24			
147	3	222		264/79	603,63	ZE** GIR****	AH**	91/27648	1,99	0,00	0,00	0,00	0,00	1,99	0,66		1,33			24/ 46995	0,24			
34	3	222		264/79	603,63	ZE** BAY**	OS**	21/864	14,67	0,00	0,00	0,00	0,00	14,67	4,83		9,84			179/ 46995	1,79			
117	3	222		264/79	603,63	İD** DOĞ**	AL**	21/2880	4,40	0,00	0,00	0,00	0,00	4,40	1,45		2,95			54/ 46995	0,54			
106	3	222		264/79	603,63	ŞE** DEM****	HÜ**	1/8	75,45	0,00	0,00	0,00	0,00	75,45	24,83		50,62			924/ 46995	9,24			
118	2	172		264/29	296,06	FE** DOĞ**	SA**	1/1	296,06	0,00	0,00	0,00	0,00	296,06	97,42		198,64			3595/ 46995	35,95			
150	3	220		264/77	814,38	AL** HAR***	HA**	1/1	814,38	0,00	0,00	0,00	0,00	814,38	267,99		546,39			1434/ 46995	14,34			
42	2	181		264/38	550,45	BE**	**	1/1	550,45	0,00	0,00	0,00	0,00	550,45	181,14		369,31			1340/ 46995	13,40			
163	3	252		265/1	5146,00	MA** HAZ*****	**	1/1	5146,00	2388,40	0,00	0,00	0,00	2757,60	907,45		1850,15			1629/ 46995	16,29			

İLÇE MAHALLE BELEDİYE DÜZ. NO		KONYA BEYŞEHİR HUĞLU/İSTİKLAL BEYŞEHİR BEL. BEY039		TESCİLE ESAS DAĞITIM CETVELİ (İMAR PARSELİNE SIRALI)																	DOP ORANI 0.32907142 KOP ORANI 0.00000000		5/12
K A D A S T R O										İ M A R													
Sıra No	Cilt	Sayfa	Pafta	Ada/Parsel	Alan	Malik	Baba Adı	Hissesi	Pay	Düzenlemeye Girmeyen	Kamu	Bagış	Yola Terk	Giren	Dop	Kop	İmar Tahsis	Ada/Parsel	Alan	Hisse	Pay	Pafta	Cinsi
377	2	154		264/11	365,84	SA** YAL***	AL**	1/1	365,84	0,00	0,00	0,00	0,00	365,84	120,39		245,45	296/9	417,43	24545/ 41743	245,45		İKİ KATLI KARGIR EV VE ARSASI
378	3	223		264/80	87,72	SA** YAL***	AL**	1/1	87,72	0,00	0,00	0,00	0,00	87,72	28,87		58,85			5885/ 41743	58,85		
163	3	252		265/1	5146,00	MA** HAZ*****	**	1/1	5146,00	2388,40	0,00	0,00	0,00	2757,60	907,45		1850,15			11313/ 41743	113,13		
222	2	155		264/12	284,57	HA** KOL	HA**	1/1	284,57	0,00	0,00	0,00	0,00	284,57	93,64		190,93	296/10	263,13	19093/ 26313	190,93		İKİ KATLI KARGIR EV VE ARSASI
163	3	252		265/1	5146,00	MA** HAZ*****	**	1/1	5146,00	2388,40	0,00	0,00	0,00	2757,60	907,45		1850,15			7220/ 26313	72,20		
160	2	175		264/32	201,44	ÖM** HAR***	YU**	1/1	201,44	0,00	0,00	0,00	0,00	201,44	66,29		135,15	297/1	251,54	13515/ 25154	135,15		ARSA
168	2	173		264/30	106,20	HA** HIS*	AL**	1/1	106,20	0,00	0,00	0,00	0,00	106,20	34,95		71,25			7125/ 25154	71,25		
120	2	171		264/28	156,08	ME** DOĞ**	AL** RIZ*	1/1	156,08	0,00	0,00	0,00	0,00	156,08	51,36		104,72			4514/ 25154	45,14		
118	2	172		264/29	296,06	FE** DOĞ**	SA**	1/1	296,06	0,00	0,00	0,00	0,00	296,06	97,42		198,64	297/2	222,27	16269/ 22227	162,69		ARSA
120	2	171		264/28	156,08	ME** DOĞ**	AL** RIZ*	1/1	156,08	0,00	0,00	0,00	0,00	156,08	51,36		104,72			5958/ 22227	59,58		
166	2	162		264/19	1004,58	AS** HIS*	ME**	1/1	1004,58	0,00	0,00	0,00	0,00	1004,58	330,58		674,00	297/3	368,35	TAM	368,35		İKİ KATLI KARGIR EV VE ARSASI
402	2	161		264/18	646,83	ME** ÇEK**	ÖM**	1/2	323,42	0,00	0,00	0,00	0,00	323,42	106,43		216,99	297/4	631,88	21699/ 63188	216,99		İKİ KATLI ÇİFT DAİRELİ KARGIR EV VE ARSASI
404	2	161		264/18	646,83	SA** ÇEK**	ÖM**	1/2	323,41	0,00	0,00	0,00	0,00	323,41	106,42		216,99			21699/ 63188	216,99		
41	15	1431		264/115	16,53	BE**	**	1/1	16,53	0,00	0,00	0,00	10,31	16,53	0,00		16,53			1653/ 63188	16,53		
43	2	198		264/55	421,33	BE**	**	1/1	421,33	0,00	0,00	0,00	0,00	421,33	138,65		282,68			8161/ 63188	81,61		
42	2	181		264/38	550,45	BE**	**	1/1	550,45	0,00	0,00	0,00	0,00	550,45	181,14		369,31			9976/ 63188	99,76		
166	2	162		264/19	1004,58	AS** HIS*	ME**	1/1	1004,58	0,00	0,00	0,00	0,00	1004,58	330,58		674,00	297/5	344,96	30565/ 34496	305,65		ARSA
163	3	252		265/1	5146,00	MA** HAZ*****	**	1/1	5146,00	2388,40	0,00	0,00	0,00	2757,60	907,45		1850,15			3931/ 34496	39,31		
149	2	176		264/33	652,04	AL** HAR***	HA**	1/3	217,34	0,00	0,00	0,00	0,00	217,34	71,52		145,82	297/6	437,47	14582/ 43747	145,82		ARSA
320	2	176		264/33	652,04	EL** TEK**	ME**	1/12	54,34	0,00	0,00	0,00	0,00	54,34	17,88		36,46			3646/ 43747	36,46		
230	2	176		264/33	652,04	ER** KÖK**	ME**	1/12	54,34	0,00	0,00	0,00	0,00	54,34	17,88		36,46			3646/ 43747	36,46		
408	2	176		264/33	652,04	YA** ÇEV**	ME**	1/12	54,34	0,00	0,00	0,00	0,00	54,34	17,88		36,46			3646/ 43747	36,46		
221	2	176		264/33	652,04	ZE** KOC****	ME**	1/12	54,33	0,00	0,00	0,00	0,00	54,33	17,88		36,45			3645/ 43747	36,45		
148	2	176		264/33	652,04	AB** HAR***	HA**	1/3	217,35	0,00	0,00	0,00	0,00	217,35	71,53		145,82			14582/ 43747	145,82		
71	2	188		264/45	1122,52	AB** CEY***	YU**	1/1	1122,52	0,00	0,00	0,00	0,00	1122,52	369,39		753,13	297/7	367,45	TAM	367,45		ARSA
162				T/1	782,53	MA** HAZ*****	**	1/1	782,53	0,00	0,00	0,00	0,00	782,53	0,00		782,53	298/1	782,53	TAM	782,53		ARSA
126	2	190		264/47	323,21	HI** DİK****	KA**	1/6	53,87	0,00	0,00	0,00	0,00	53,87	17,72		36,15	299/1	306,88	3615/ 30688	36,15		KARGIR EV VE ARSASI
125	2	190		264/47	323,21	HA** DİK****	KA**	1/6	53,87	0,00	0,00	0,00	0,00	53,87	17,73		36,14			3614/ 30688	36,14		
463	2	190		264/47	323,21	ZE** ŞEN**	KA**	1/6	53,87	0,00	0,00	0,00	0,00	53,87	17,73		36,14			3614/ 30688	36,14		
72	2	190		264/47	323,21	ZE** CEY***	KA**	1/6	53,87	0,00	0,00	0,00	0,00	53,87	17,73		36,14			3614/ 30688	36,14		
194	2	190		264/47	323,21	ZE** KAR*****	MU**	1/16	20,20	0,00	0,00	0,00	0,00	20,20	6,65		13,55			1355/ 30688	13,55		
453	2	190		264/47	323,21	PE** ŞAN**	KA**	1/6	53,87	0,00	0,00	0,00	0,00	53,87	17,73		36,14			3614/ 30688	36,14		
193	2	190		264/47	323,21	YA** KAR*****	MU**	1/16	20,20	0,00	0,00	0,00	0,00	20,20	6,65		13,55			1355/ 30688	13,55		
127	2	190		264/47	323,21	KA** DİK****	AB**	1/48	6,73	0,00	0,00	0,00	0,00	6,73	2,21		4,52			452/ 30688	4,52		
192	2	190		264/47	323,21	HA** KAR*****	AB**	1/48	6,73	0,00	0,00	0,00	0,00	6,73	2,21		4,52			452/ 30688	4,52		
163	3	252		265/1	5146,00	MA** HAZ*****	**	1/1	5146,00	2388,40	0,00	0,00	0,00	2757,60	907,45		1850,15			9003/ 30688	90,03		
70	3	205		264/62	154,46	AB** CEY***	YU**	1/1	154,46	0,00	0,00	0,00	0,00	154,46	50,83		103,63	299/2	1732,71	10363/ 173271	103,63		İKİ VE ÜÇ KATLI KARGIR EV VE ARSA
67	2	189		264/46	1653,27	AB** CEY***	YU**	1/1	1653,27	0,00	0,00	0,00	0,00	1653,27	544,04		1109,23			110923/ 173271	1109,23		
68	2	191		264/48	128,03	AB** CEY***	YU**	1/1	128,03	0,00	0,00	0,00	0,00	128,03	42,13		85,90			8590/ 173271	85,90		
69	2	192		264/49	71,95	AB** CEY***	YU**	1/1	71,95	0,00	0,00	0,00	0,00	71,95	23,68		48,27			4827/ 173271	48,27		
71	2	188		264/45	1122,52	AB** CEY***	YU**	1/1	1122,52	0,00	0,00	0,00	0,00	1122,52	369,39		753,13			38568/ 173271	385,68		
32	2	186		264/43	590,38	SA** BAL	ŞE**	1/1	590,38	0,00	0,00	0,00	0,00	590,38	194,28		396,10	299/3	430,30	39610/ 43030	396,10		İKİ KATLI KARGIR EV VE ARSASI
163	3	252		265/1	5146,00	MA** HAZ*****	**	1/1	5146,00	2388,40	0,00	0,00	0,00	2757,60	907,45		1850,15			3420/ 43030	34,20		
288	2	187		264/44	349,60	FA** TAB***	AL** İHS**	1/2	174,80	0,00	0,00	0,00	0,00	174,80	57,52		117,28	299/4	249,68	11728/ 24968	117,28		ÜÇ KATLI KARGIR EV VE ARSASI
289	2	187		264/44	349,60	HA** TAB***	AL** İHS**	1/2	174,80	0,00	0,00	0,00	0,00	174,80	57,52		117,28			11728/ 24968	117,28		
163	3	252		265/1	5146,00	MA** HAZ*****	**	1/1	5146,00	2388,40	0,00	0,00	0,00	2757,60	907,45		1850,15			1512/ 24968	15,12		
290	3	250		264/107	709,12	AB** TAN**	HU**	1/2	354,56	0,00	0,00	0,00	0,00	354,56	116,68		237,88	299/5	475,77	23788/ 47577	237,88		ÜÇ KATLI KARGIR EV VE ARSASI
86	3	250		264/107	709,12	MÜ** DEM****	ÖM**	1/2	354,56	0,00	0,00	0,00	0,00	354,56	116,67		237,89			23789/ 47577	237,89		
454	2	169		264/26	342,58	AZ** ŞAN**	AL**	1/1	342,58	0,00	0,00	0,00	0,00	342,58	112,73		229,85	300/1	544,12	22985/ 54412	229,85		ARSA
39	2	170		264/27	369,21	SA** BAŞ****	MU**	1/1	369,21	0,00	0,00	0,00	0,00	369,21	121,50		247,71			24771/ 54412	247,71		
40	2	185		264/42	99,20	SA** BAŞ****	MU**	1/1	99,20	0,00	0,00	0,00	0,00	99,20	32,64		66,56			6656/ 54412	66,56		

İL	KONYA	<b>TESCİLE ESAS DAĞITIM CETVELİ (İMAR PARSELİNE SIRALI)</b>																		DOP ORANI	0.32907142	6/12	
İLÇE	BEYŞEHİR																			KOP ORANI	0.00000000		
MAHALLE	HUĞLU/İSTİKLAL																						
BELEDİYE	BEYŞEHİR BEL.																						
DÜZ. NO	BEY039	<b>K A D A S T R O</b>																		<b>İ M A R</b>			

Sıra No	Cilt	Sayfa	Pafta	Ada/Parsel	Alan	Malik	Baba Adı	Hissesi	Pay	Düzenlemeye Girmeyen	Kamu	Bagış	Yola Terk	Giren	Dop	Kop	İmara Tahsis	Ada/Parsel	Alan	Hisse	Pay	Pafta	Cinsi
140	2	165		264/22	307,12	AY** GÜZ**	İB**	1/8	38,39	0,00	0,00	0,00	0,00	38,39	12,63		25,76	300/2	499,27	2576/ 49927	25,76		ARSA
420	2	165		264/22	307,12	AH** ÖZT**	ÖM**	1/12	25,59	0,00	0,00	0,00	0,00	25,59	8,42		17,17			1717/ 49927	17,17		
438	2	165		264/22	307,12	AY** ŞAH**	AL**	3/640	1,44	0,00	0,00	0,00	0,00	1,44	0,47		0,97			97/ 49927	0,97		
347	2	165		264/22	307,12	AZ** UYA*	AL**	13/2560	1,56	0,00	0,00	0,00	0,00	1,56	0,51		1,05			105/ 49927	1,05		
440	2	165		264/22	307,12	CA** ŞAH**	İS**	3/640	1,44	0,00	0,00	0,00	0,00	1,44	0,47		0,97			97/ 49927	0,97		
424	2	165		264/22	307,12	FA** ÖZT**	ME**	1/48	6,40	0,00	0,00	0,00	0,00	6,40	2,11		4,29			429/ 49927	4,29		
425	2	165		264/22	307,12	FA** ÖZT**	RA**	1/48	6,40	0,00	0,00	0,00	0,00	6,40	2,11		4,29			429/ 49927	4,29		
426	2	165		264/22	307,12	FU** ÖZT**	OS**	1/48	6,40	0,00	0,00	0,00	0,00	6,40	2,11		4,29			429/ 49927	4,29		
427	2	165		264/22	307,12	FI** ÖZT**	OS**	1/48	6,40	0,00	0,00	0,00	0,00	6,40	2,11		4,29			429/ 49927	4,29		
367	2	165		264/22	307,12	HA** UÇA*	OS**	1/48	6,40	0,00	0,00	0,00	0,00	6,40	2,11		4,29			429/ 49927	4,29		
3	2	165		264/22	307,12	KÜ** AKB**	AL**	13/2560	1,56	0,00	0,00	0,00	0,00	1,56	0,51		1,05			105/ 49927	1,05		
428	2	165		264/22	307,12	ME** ÖZT**	ÖM**	1/12	25,59	0,00	0,00	0,00	0,00	25,59	8,42		17,17			1717/ 49927	17,17		
441	2	165		264/22	307,12	ME** ŞAH**	ÖM**	1/40	7,68	0,00	0,00	0,00	0,00	7,68	2,53		5,15			515/ 49927	5,15		
442	2	165		264/22	307,12	ME** ŞAH**	İB**	1/8	38,39	0,00	0,00	0,00	0,00	38,39	12,63		25,76			2576/ 49927	25,76		
445	2	165		264/22	307,12	MU** ŞAH**	ÖM**	1/40	7,68	0,00	0,00	0,00	0,00	7,68	2,53		5,15			515/ 49927	5,15		
100	2	165		264/22	307,12	NU** DEM****	ÖM**	1/40	7,68	0,00	0,00	0,00	0,00	7,68	2,53		5,15			515/ 49927	5,15		
447	2	165		264/22	307,12	RA** ŞAH**	İS**	1/40	7,67	0,00	0,00	0,00	0,00	7,67	2,52		5,15			515/ 49927	5,15		
403	2	165		264/22	307,12	RE** ÇEK**	İS**	1/40	7,67	0,00	0,00	0,00	0,00	7,67	2,52		5,15			515/ 49927	5,15		
376	2	165		264/22	307,12	SE** YAK*	İS**	1/40	7,68	0,00	0,00	0,00	0,00	7,68	2,53		5,15			515/ 49927	5,15		
448	2	165		264/22	307,12	SE** ŞAH**	SA**	13/1920	2,08	0,00	0,00	0,00	0,00	2,08	0,68		1,40			140/ 49927	1,40		
139	2	165		264/22	307,12	SE** GÜL	OS**	1/48	6,40	0,00	0,00	0,00	0,00	6,40	2,11		4,29			429/ 49927	4,29		
418	2	165		264/22	307,12	SE** ÖZK****	RA**	1/48	6,40	0,00	0,00	0,00	0,00	6,40	2,11		4,29			429/ 49927	4,29		
449	2	165		264/22	307,12	SE** ŞAH**	SA**	13/1920	2,08	0,00	0,00	0,00	0,00	2,08	0,68		1,40			140/ 49927	1,40		
5	2	165		264/22	307,12	SI** AKB**	ÖM**	1/12	25,59	0,00	0,00	0,00	0,00	25,59	8,42		17,17			1717/ 49927	17,17		
322	2	165		264/22	307,12	SI** TET**	İS**	1/40	7,68	0,00	0,00	0,00	0,00	7,68	2,53		5,15			515/ 49927	5,15		
226	2	165		264/22	307,12	TU** KUM****	SA**	13/1920	2,08	0,00	0,00	0,00	0,00	2,08	0,68		1,40			140/ 49927	1,40		
450	2	165		264/22	307,12	YA** ŞAH**	AL**	13/2560	1,56	0,00	0,00	0,00	0,00	1,56	0,51		1,05			105/ 49927	1,05		
432	2	165		264/22	307,12	ZE** ÖZT**	AL**	13/2560	1,56	0,00	0,00	0,00	0,00	1,56	0,51		1,05			105/ 49927	1,05		
22	2	165		264/22	307,12	ZE** AĞI*	ÖM**	1/12	25,59	0,00	0,00	0,00	0,00	25,59	8,42		17,17			1717/ 49927	17,17		
433	2	165		264/22	307,12	ÖM** ÖZT**	RA**	1/48	6,40	0,00	0,00	0,00	0,00	6,40	2,11		4,29			429/ 49927	4,29		
451	2	165		264/22	307,12	İB** ŞAH**	İS**	1/40	7,68	0,00	0,00	0,00	0,00	7,68	2,53		5,15			515/ 49927	5,15		
23	14	1388		264/111	38,11	AY** BAL	CE**	1/2	19,06	0,00	0,00	0,00	8,18	27,24	8,96		18,28			1828/ 49927	18,28		
341	14	1388		264/111	38,11	FA** USL*	CE**	1/2	19,05	0,00	0,00	0,00	8,17	27,22	8,97		18,25			1825/ 49927	18,25		
64	14	1389		264/112	41,18	AH** CEV**	ÖM**	1/2	20,59	0,00	0,00	0,00	8,83	29,42	9,68		19,74			1974/ 49927	19,74		
63	14	1389		264/112	41,18	AB** CEV**	YU**	1/2	20,59	0,00	0,00	0,00	8,84	29,43	9,69		19,74			1974/ 49927	19,74		
464	15	1430		264/114	54,70	CE**	**	1/1	54,70	0,00	0,00	0,00	34,12	54,70	0,00		54,70			5470/ 49927	54,70		
342	2	174		264/31	194,37	FA** USL*	CE**	1/1	194,37	0,00	0,00	0,00	0,00	194,37	63,96		130,41			13041/ 49927	130,41		
443	2	168		264/25	47,83	ME** ŞAH**	İB**	1/1	47,83	0,00	0,00	0,00	0,00	47,83	15,74		32,09			3209/ 49927	32,09		

İL		KONYA		TESCİLE ESAS																	DOP ORANI 0.32907142		7/12
İLÇE		BEYŞEHİR		DAĞITIM CETVELİ																	KOP ORANI 0.00000000		
MAHALLE		HUĞLU/İSTİKLAL		(İMAR PARSELİNE SIRALI)																			
BELEDİYE		BEYŞEHİR BEL.																					
DÜZ. NO		BEY039		K A D A S T R O																			
										İ M A R													
Sıra No	Cilt	Sayfa	Pafta	Ada/Parsel	Alan	Malik	Baba Adı	Hissesi	Pay	Düzenlemeye Girmeyen	Kamu	Bagış	Yola Terk	Giren	Dop	Kop	İmara Tahsis	Ada/Parsel	Alan	Hisse	Pay	Pafta	Cinsi
369	2	153		264/10	96,18	ZE** UĞU*	ÖM**	1/96	1,01	0,00	0,00	0,00	0,00	1,01	0,33		0,68	300/3	448,90	68/ 44890	0,68		ARSA
338	2	153		264/10	96,18	ŞE** TUR*	ÖM**	1/96	1,00	0,00	0,00	0,00	0,00	1,00	0,33		0,67			67/ 44890	0,67		
446	2	153		264/10	96,18	NU** ŞAH**	AL**	1/16	6,01	0,00	0,00	0,00	0,00	6,01	1,98		4,03			403/ 44890	4,03		
335	2	153		264/10	96,18	ME** TÜF****	İS**	1/16	6,01	0,00	0,00	0,00	0,00	6,01	1,98		4,03			403/ 44890	4,03		
61	2	153		264/10	96,18	ME** CAN	İS**	1/16	6,01	0,00	0,00	0,00	0,00	6,01	1,98		4,03			403/ 44890	4,03		
333	2	153		264/10	96,18	HÜ** TUZ**	HÜ**	3/64	4,51	0,00	0,00	0,00	0,00	4,51	1,48		3,03			303/ 44890	3,03		
332	2	153		264/10	96,18	HA** TUZ**	AB**	1/4	24,05	0,00	0,00	0,00	0,00	24,05	7,91		16,14			1614/ 44890	16,14		
256	2	153		264/10	96,18	HA** SAN***	ÖM**	1/96	1,00	0,00	0,00	0,00	0,00	1,00	0,33		0,67			67/ 44890	0,67		
395	2	153		264/10	96,18	FA** ÇAR***	ÖM**	1/96	1,00	0,00	0,00	0,00	0,00	1,00	0,33		0,67			67/ 44890	0,67		
334	2	153		264/10	96,18	FA** TÜF****	İS**	1/16	6,01	0,00	0,00	0,00	0,00	6,01	1,98		4,03			403/ 44890	4,03		
13	2	153		264/10	96,18	EM** ARI***	AL**	1/16	6,01	0,00	0,00	0,00	0,00	6,01	1,98		4,03			403/ 44890	4,03		
439	2	153		264/10	96,18	CA** ŞAH**	İS**	1/16	6,01	0,00	0,00	0,00	0,00	6,01	1,98		4,03			403/ 44890	4,03		
331	2	153		264/10	96,18	BÜ** TUZ**	HÜ**	3/64	4,51	0,00	0,00	0,00	0,00	4,51	1,48		3,03			303/ 44890	3,03		
330	2	153		264/10	96,18	AY** TUZ**	HÜ**	1/16	6,01	0,00	0,00	0,00	0,00	6,01	1,98		4,03			403/ 44890	4,03		
389	2	153		264/10	96,18	AY** YIL***	ÖM**	1/96	1,00	0,00	0,00	0,00	0,00	1,00	0,33		0,67			67/ 44890	0,67		
328	2	153		264/10	96,18	AL** TUZ**	ÖM**	1/96	1,00	0,00	0,00	0,00	0,00	1,00	0,33		0,67			67/ 44890	0,67		
327	2	153		264/10	96,18	AB** TUZ**	HÜ**	5/32	15,03	0,00	0,00	0,00	0,00	15,03	4,94		10,09			1009/ 44890	10,09		
169	2	167		264/24	44,35	ZE** HIS*	ÖM**	1/1	44,35	0,00	0,00	0,00	0,00	44,35	14,59		29,76			2976/ 44890	29,76		
391	2	180		264/37	194,19	ME** YÜK***	MU**	1/1	194,19	0,00	0,00	0,00	0,00	194,19	63,90		130,29			13029/ 44890	130,29		
184	3	226		264/83	69,69	AY** KAR*	ÖM**	1/1	69,69	0,00	0,00	0,00	0,00	69,69	22,93		46,76			4676/ 44890	46,76		
452	2	166		264/23	30,33	İB** ŞAH**	İS**	1/1	30,33	0,00	0,00	0,00	0,00	30,33	9,98		20,35			2035/ 44890	20,35		
393	2	178		264/35	28,71	AY** ÇAR***	AB**	1/20	1,43	0,00	0,00	0,00	0,00	1,43	0,47		0,96			96/ 44890	0,96		
394	2	178		264/35	28,71	AY** ÇAR***	AB**	3/20	4,31	0,00	0,00	0,00	0,00	4,31	1,42		2,89			289/ 44890	2,89		
400	2	178		264/35	28,71	HÜ** ÇEK**	AB**	1/20	1,43	0,00	0,00	0,00	0,00	1,43	0,47		0,96			96/ 44890	0,96		
399	2	178		264/35	28,71	HÜ** ÇEK**	AB**	3/20	4,31	0,00	0,00	0,00	0,00	4,31	1,42		2,89			289/ 44890	2,89		
401	2	178		264/35	28,71	ME** ÇEK**	AB**	1/5	5,74	0,00	0,00	0,00	0,00	5,74	1,89		3,85			385/ 44890	3,85		
444	2	178		264/35	28,71	ME** ŞAH**	AB**	1/5	5,74	0,00	0,00	0,00	0,00	5,74	1,89		3,85			385/ 44890	3,85		
436	2	178		264/35	28,71	ZE** İNT**	AB**	1/20	1,44	0,00	0,00	0,00	0,00	1,44	0,47		0,97			97/ 44890	0,97		
437	2	178		264/35	28,71	ZE** İNT**	AB**	3/20	4,31	0,00	0,00	0,00	0,00	4,31	1,42		2,89			289/ 44890	2,89		
94	3	213		264/70	43,30	HA** DEM****	ÖM**	1/1	43,30	0,00	0,00	0,00	0,00	43,30	14,25		29,05			2905/ 44890	29,05		
6	3	212		264/69	41,31	ZE** AKB**	ÖM**	1/1	41,31	0,00	0,00	0,00	0,00	41,31	13,59		27,72			2772/ 44890	27,72		
73	15	1489		264/117	46,06	HA** COŞ***	AB**	1/1	46,06	0,00	0,00	0,00	0,00	46,06	15,16		30,90			3090/ 44890	30,90		
291	2	184		264/41	41,57	HÜ** TAN**	HA**	1/1	41,57	0,00	0,00	0,00	0,00	41,57	13,68		27,89			2789/ 44890	27,89		
42	2	181		264/38	550,45	BE**	**	1/1	550,45	0,00	0,00	0,00	0,00	550,45	181,14		369,31			2239/ 44890	22,39		
261	2	183		264/40	448,29	ÖM** SAN***	ME**	1/1	448,29	0,00	0,00	0,00	0,00	448,29	147,52		300,77	300/4	300,77	TAM	300,77		ARSA
107	2	195		264/52	444,93	FA** DER*	HÜ**	1/12	37,08	0,00	0,00	0,00	0,00	37,08	12,20		24,88	300/5	298,52	2488/ 29852	24,88		ARSA
109	2	195		264/52	444,93	ME** DER*	HÜ**	1/12	37,08	0,00	0,00	0,00	0,00	37,08	12,20		24,88			2488/ 29852	24,88		
65	2	195		264/52	444,93	MÜ** CEV**	ME**	1/3	148,31	0,00	0,00	0,00	0,00	148,31	48,81		99,50			9950/ 29852	99,50		
111	2	195		264/52	444,93	NE** DER*	ME**	1/3	148,31	0,00	0,00	0,00	0,00	148,31	48,80		99,51			9951/ 29852	99,51		
113	2	195		264/52	444,93	RA** DER*	FE**	1/12	37,08	0,00	0,00	0,00	0,00	37,08	12,20		24,88			2488/ 29852	24,88		
195	2	195		264/52	444,93	SE** KAR*	HÜ**	1/12	37,07	0,00	0,00	0,00	0,00	37,07	12,20		24,87			2487/ 29852	24,87		

İL		KONYA		TESCİLE ESAS														DOP ORANI 0.32907142		8/12			
İLÇE		BEYŞEHİR		DAĞITIM CETVELİ														KOP ORANI 0.00000000					
MAHALLE		HUĞLU/İSTİKLAL		(İMAR PARSELINE SIRALI)																			
BELEDİYE		BEYŞEHİR BEL.																					
DÜZ. NO		BEY039																					
KADASTRO										İMAR													
Sıra No	Cilt	Sayfa	Pafta	Ada/Parsel	Alan	Malik	Baba Adı	Hissesi	Pay	Düzenleme Girmeyen	Kamu	Bağış	Yola Terk	Giren	Dop	Kop	İmar Tahsis	Ada/Parsel	Alan	Hisse	Pay	Pafta	Cinsi
233	2	194		264/51	245,74	SE** MAN**	SA**	1/4	61,43	0,00	0,00	0,00	0,00	61,43	20,21		41,22	300/6	429,98	4122/ 42998	41,22		ARSA
56	2	194		264/51	245,74	OS** CAN**	SA**	1/4	61,43	0,00	0,00	0,00	0,00	61,43	20,22		41,21			4121/ 42998	41,21		
10	2	194		264/51	245,74	HA** ALE**	SA**	1/4	61,44	0,00	0,00	0,00	0,00	61,44	20,22		41,22			4122/ 42998	41,22		
263	2	194		264/51	245,74	FA** SAR*	SA**	1/4	61,44	0,00	0,00	0,00	0,00	61,44	20,22		41,22			4122/ 42998	41,22		
410	2	182		264/39	395,14	HA** ÇİN**	ÖM**	3/20	59,27	0,00	0,00	0,00	0,00	59,27	19,50		39,77			3977/ 42998	39,77		
199	2	182		264/39	395,14	ŞÜ** KİL**	ÖM**	3/20	59,27	0,00	0,00	0,00	0,00	59,27	19,50		39,77			3977/ 42998	39,77		
25	2	182		264/39	395,14	KE** BAL**	AL**	1/12	32,93	0,00	0,00	0,00	0,00	32,93	10,84		22,09			2209/ 42998	22,09		
17	2	182		264/39	395,14	OS** AVC*	ÖM**	3/20	59,27	0,00	0,00	0,00	0,00	59,27	19,50		39,77			3977/ 42998	39,77		
286	2	182		264/39	395,14	FA** SUL****	BI**	1/12	32,93	0,00	0,00	0,00	0,00	32,93	10,84		22,09			2209/ 42998	22,09		
380	2	182		264/39	395,14	AY** YEL**	ME**	3/80	14,82	0,00	0,00	0,00	0,00	14,82	4,88		9,94			994/ 42998	9,94		
294	2	182		264/39	395,14	SI** TAN**	ME**	3/80	14,82	0,00	0,00	0,00	0,00	14,82	4,88		9,94			994/ 42998	9,94		
16	2	182		264/39	395,14	FA** AVC*	YU**	3/80	14,82	0,00	0,00	0,00	0,00	14,82	4,88		9,94			994/ 42998	9,94		
384	2	182		264/39	395,14	TA** YEL**	ME**	3/80	14,82	0,00	0,00	0,00	0,00	14,82	4,88		9,94			994/ 42998	9,94		
344	2	182		264/39	395,14	NA** USL*	ME**	9/320	11,11	0,00	0,00	0,00	0,00	11,11	3,65		7,46			746/ 42998	7,46		
306	2	182		264/39	395,14	AY** TAT**	ME**	9/320	11,11	0,00	0,00	0,00	0,00	11,11	3,65		7,46			746/ 42998	7,46		
75	2	182		264/39	395,14	ZA** ÇİR*	ME**	9/320	11,11	0,00	0,00	0,00	0,00	11,11	3,65		7,46			746/ 42998	7,46		
137	2	182		264/39	395,14	HA** GÜL**	ZA**	3/160	7,41	0,00	0,00	0,00	0,00	7,41	2,44		4,97			497/ 42998	4,97		
78	2	182		264/39	395,14	AY** DEM****	ME**	23/2112	4,30	0,00	0,00	0,00	0,00	4,30	1,41		2,89			289/ 42998	2,89		
255	2	182		264/39	395,14	FA** SAN**	ME**	23/2112	4,30	0,00	0,00	0,00	0,00	4,30	1,41		2,89			289/ 42998	2,89		
18	2	182		264/39	395,14	ÖM** AVC*	AL**	9/960	3,70	0,00	0,00	0,00	0,00	3,70	1,22		2,48			248/ 42998	2,48		
129	2	182		264/39	395,14	HA** EKE*	ZA**	3/320	3,70	0,00	0,00	0,00	0,00	3,70	1,22		2,48			248/ 42998	2,48		
138	2	182		264/39	395,14	ZA** GÜL**	DU**	3/320	3,70	0,00	0,00	0,00	0,00	3,70	1,22		2,48			248/ 42998	2,48		
15	2	182		264/39	395,14	ER** AVC*	AL**	9/960	3,70	0,00	0,00	0,00	0,00	3,70	1,22		2,48			248/ 42998	2,48		
132	2	182		264/39	395,14	AY** GÖK***	AL**	9/960	3,70	0,00	0,00	0,00	0,00	3,70	1,22		2,48			248/ 42998	2,48		
264	2	182		264/39	395,14	ZE** SAR****	ME**	3/528	2,25	0,00	0,00	0,00	0,00	2,25	0,74		1,51			151/ 42998	1,51		
88	2	182		264/39	395,14	YÜ** DEM****	ME**	3/528	2,25	0,00	0,00	0,00	0,00	2,25	0,74		1,51			151/ 42998	1,51		
89	2	182		264/39	395,14	İS** DEM****	ME**	3/528	2,25	0,00	0,00	0,00	0,00	2,25	0,74		1,51			151/ 42998	1,51		
336	2	182		264/39	395,14	SA** TÜF****	ME**	3/528	2,25	0,00	0,00	0,00	0,00	2,25	0,74		1,51			151/ 42998	1,51		
315	2	182		264/39	395,14	NE** TAT	ME**	3/528	2,24	0,00	0,00	0,00	0,00	2,24	0,74		1,50			150/ 42998	1,50		
134	2	182		264/39	395,14	NE** GÖN****	ME**	3/528	2,24	0,00	0,00	0,00	0,00	2,24	0,74		1,50			150/ 42998	1,50		
285	2	182		264/39	395,14	SA** SEV**	ME**	3/528	2,24	0,00	0,00	0,00	0,00	2,24	0,74		1,50			150/ 42998	1,50		
77	2	182		264/39	395,14	AY** DEM****	ME**	3/528	2,24	0,00	0,00	0,00	0,00	2,24	0,74		1,50			150/ 42998	1,50		
7	2	182		264/39	395,14	Dİ** AKD**	AY**	1/192	2,06	0,00	0,00	0,00	0,00	2,06	0,68		1,38			138/ 42998	1,38		
76	2	182		264/39	395,14	AH** DEM****	YÜ**	1/576	0,69	0,00	0,00	0,00	0,00	0,69	0,23		0,46			46/ 42998	0,46		
85	2	182		264/39	395,14	ME** DEM****	YÜ**	1/576	0,69	0,00	0,00	0,00	0,00	0,69	0,23		0,46			46/ 42998	0,46		
87	2	182		264/39	395,14	NA** DEM****	YÜ**	1/576	0,69	0,00	0,00	0,00	0,00	0,69	0,23		0,46			46/ 42998	0,46		
80	2	182		264/39	395,14	FA** DEM****	OS**	1/704	0,56	0,00	0,00	0,00	0,00	0,56	0,18		0,38			38/ 42998	0,38		
84	2	182		264/39	395,14	ME** DEM****	AL**	3/3520	0,34	0,00	0,00	0,00	0,00	0,34	0,11		0,23			23/ 42998	0,23		
79	2	182		264/39	395,14	ER** DEM****	AL**	3/3520	0,34	0,00	0,00	0,00	0,00	0,34	0,11		0,23			23/ 42998	0,23		
248	2	182		264/39	395,14	SE** ONU*	AL**	3/3520	0,34	0,00	0,00	0,00	0,00	0,34	0,11		0,23			23/ 42998	0,23		
340	2	182		264/39	395,14	FA** USL*	AL**	3/3520	0,34	0,00	0,00	0,00	0,00	0,34	0,11		0,23			23/ 42998	0,23		
82	2	182		264/39	395,14	HA** DEM****	AL**	3/3520	0,34	0,00	0,00	0,00	0,00	0,34	0,11		0,23			23/ 42998	0,23		
165	2	199		264/56	156,26	HA** HIS**	SA**	1/1	156,26	0,00	0,00	0,00	0,00	156,26	51,42		104,84	301/1	238,32	10484/ 23832	104,84		ARSA
151	2	200		264/57	168,82	AY** HAR**	SA**	3/64	7,91	0,00	0,00	0,00	0,00	7,91	2,60		5,31			531/ 23832	5,31		
229	2	200		264/57	168,82	FA** KUŞ	AB**	1/24	7,03	0,00	0,00	0,00	0,00	7,03	2,31		4,72			472/ 23832	4,72		
381	2	200		264/57	168,82	HA** YEL**	AB**	1/24	7,04	0,00	0,00	0,00	0,00	7,04	2,32		4,72			472/ 23832	4,72		
153	2	200		264/57	168,82	HA** HAR**	SA**	3/64	7,91	0,00	0,00	0,00	0,00	7,91	2,60		5,31			531/ 23832	5,31		
419	2	200		264/57	168,82	HA** ÖZP****	AB**	1/24	7,03	0,00	0,00	0,00	0,00	7,03	2,32		4,71			471/ 23832	4,71		
83	2	200		264/57	168,82	KA** DEM****	SA**	3/64	7,91	0,00	0,00	0,00	0,00	7,91	2,60		5,31			531/ 23832	5,31		
154	2	200		264/57	168,82	ME** HAR**	YU**	1/4	42,21	0,00	0,00	0,00	0,00	42,21	13,89		28,32			2832/ 23832	28,32		
155	2	200		264/57	168,82	MU** HAR**	AB**	1/24	7,03	0,00	0,00	0,00	0,00	7,03	2,31		4,72			472/ 23832	4,72		
121	2	200		264/57	168,82	NE** DOĞ**	AB**	1/24	7,04	0,00	0,00	0,00	0,00	7,04	2,32		4,72			472/ 23832	4,72		
156	2	200		264/57	168,82	OS** HAR**	SA**	3/64	7,91	0,00	0,00	0,00	0,00	7,91	2,60		5,31			531/ 23832	5,31		
157	2	200		264/57	168,82	SI** HAR**	AL**	1/16	10,55	0,00	0,00	0,00	0,00	10,55	3,47		7,08			708/ 23832	7,08		
225	2	200		264/57	168,82	ZE** KOÇ	AB**	1/24	7,04	0,00	0,00	0,00	0,00	7,04	2,32		4,72			472/ 23832	4,72		
161	2	200		264/57	168,82	ÖM** HAR**	YU**	1/4	42,21	0,00	0,00	0,00	0,00	42,21	13,89		28,32			2832/ 23832	28,32		
163	3	252		265/1	5146,00	MA** HAZ****	**	1/1	5146,00	2388,40	0,00	0,00	0,00	2757,60	907,45		1850,15			2021/ 23832	20,21		
119	3	221		264/78	767,13	FE** DOĞ**	SA**	1/1	767,13	0,00	0,00	0,00	0,00	767,13	252,44		514,69	301/2	216,77	16924/ 21677	169,24		ARSA
150	3	220		264/77	814,38	AL** HAR**	HA**	1/1	814,38	0,00	0,00	0,00	0,00	814,38	267,99		546,39			4753/ 21677	47,53		

İL		KONYA			TESCİLE ESAS														DOP ORANI 0.32907142		9/12		
İLÇE		BEYŞEHİR			DAĞITIM CETVELİ														KOP ORANI 0.00000000				
MAHALLE		HUĞLU/İSTİKLAL			(İMAR PARSELİNE SIRALI)																		
BELEDİYE		BEYŞEHİR BEL.																					
DÜZ. NO		BEY039			K A D A S T R O																		
					İ M A R																		
Sıra No	Cilt	Sayfa	Pafta	Ada/Parsel	Alan	Malik	Baba Adı	Hissesi	Pay	Düzenlemeye Girmeyen	Kamu	Bagış	Yola Terk	Giren	Dop	Kop	İmar Tahsis	Ada/Parsel	Alan	Hisse	Pay	Pafta	Cinsi
234	2	196		264/53	423,36	AH** MER*	AB**	1/7	60,48	0,00	0,00	0,00	0,00	60,48	19,90		40,58	301/3	404,02	4058/ 40402	40,58		ARSA
37	2	196		264/53	423,36	AY** BAŞ****	SA**	1/112	3,78	0,00	0,00	0,00	0,00	3,78	1,24		2,54			254/ 40402	2,54		
38	2	196		264/53	423,36	AY** BAŞ****	AY**	1/336	1,26	0,00	0,00	0,00	0,00	1,26	0,42		0,84			84/ 40402	0,84		
235	2	196		264/53	423,36	BA** MER*	İS**	1/84	5,04	0,00	0,00	0,00	0,00	5,04	1,66		3,38			338/ 40402	3,38		
254	2	196		264/53	423,36	CA** SAN***	İS**	1/84	5,04	0,00	0,00	0,00	0,00	5,04	1,66		3,38			338/ 40402	3,38		
236	2	196		264/53	423,36	CE** MER*	İS**	1/84	5,04	0,00	0,00	0,00	0,00	5,04	1,66		3,38			338/ 40402	3,38		
237	2	196		264/53	423,36	FA** MER*	İS**	1/84	5,04	0,00	0,00	0,00	0,00	5,04	1,66		3,38			338/ 40402	3,38		
373	2	196		264/53	423,36	GÜ** YAK*	AB**	1/7	60,48	0,00	0,00	0,00	0,00	60,48	19,90		40,58			4058/ 40402	40,58		
238	2	196		264/53	423,36	HA** MER*	VE**	1/28	15,12	0,00	0,00	0,00	0,00	15,12	4,98		10,14			1014/ 40402	10,14		
287	2	196		264/53	423,36	HA** SUL****	AB**	1/7	60,48	0,00	0,00	0,00	0,00	60,48	19,90		40,58			4058/ 40402	40,58		
429	2	196		264/53	423,36	ME** ÖZT***	İS**	1/84	5,04	0,00	0,00	0,00	0,00	5,04	1,66		3,38			338/ 40402	3,38		
122	2	196		264/53	423,36	NE** DÖN***	İS**	1/84	5,04	0,00	0,00	0,00	0,00	5,04	1,66		3,38			338/ 40402	3,38		
326	2	196		264/53	423,36	SE** TUR**	AB**	1/7	60,48	0,00	0,00	0,00	0,00	60,48	19,90		40,58			4058/ 40402	40,58		
293	2	196		264/53	423,36	SE** TAN**	İS**	1/84	5,04	0,00	0,00	0,00	0,00	5,04	1,66		3,38			338/ 40402	3,38		
260	2	196		264/53	423,36	SE** SAN***	İS**	1/84	5,04	0,00	0,00	0,00	0,00	5,04	1,66		3,38			338/ 40402	3,38		
239	2	196		264/53	423,36	ÖZ** MER*	AB**	1/7	60,48	0,00	0,00	0,00	0,00	60,48	19,90		40,58			4058/ 40402	40,58		
240	2	196		264/53	423,36	ÖZ** MER*	AB**	1/7	60,48	0,00	0,00	0,00	0,00	60,48	19,90		40,58			4058/ 40402	40,58		
43	2	198		264/55	421,33	BE**	**	1/1	421,33	0,00	0,00	0,00	0,00	421,33	138,65		282,68			11998/ 40402	119,98		
159	3	219		264/76	377,81	YU** HAR***	ÖM**	1/1	377,81	0,00	0,00	0,00	0,00	377,81	124,33		253,48	301/4	396,48	25348/ 39648	253,48		ÜÇ KATLI KARGIR EV VE ARSASI
163	3	252		265/1	5146,00	MA** HAZ*****	**	1/1	5146,00	2388,40	0,00	0,00	0,00	2757,60	907,45		1850,15			14300/ 39648	143,00		
150	3	220		264/77	814,38	AL** HAR***	HA**	1/1	814,38	0,00	0,00	0,00	0,00	814,38	267,99		546,39	301/5	484,52	TAM	484,52		İKİ KATLI KARGIR EV VE ARSASI
119	3	221		264/78	767,13	FE** DOĞ**	SA**	1/1	767,13	0,00	0,00	0,00	0,00	767,13	252,44		514,69	301/6	345,45	TAM	345,45		ARSA
158	3	218		264/75	477,35	YU** HAR***	ME**	1/1	477,35	0,00	0,00	0,00	0,00	477,35	157,08		320,27	301/7	331,10	32027/ 33110	320,27		İKİ KATLI KARGIR EV VE ARSASI
163	3	252		265/1	5146,00	MA** HAZ*****	**	1/1	5146,00	2388,40	0,00	0,00	0,00	2757,60	907,45		1850,15			1083/ 33110	10,83		
252	3	216		264/73	405,02	AB** SAN***	HÜ**	1/30	13,50	0,00	0,00	0,00	0,00	13,50	4,45		9,05	301/8	313,53	905/ 31353	9,05		ARSA
329	3	216		264/73	405,02	AL** TUZ**	ÖM**	1/180	2,25	0,00	0,00	0,00	0,00	2,25	0,74		1,51			151/ 31353	1,51		
21	3	216		264/73	405,02	AY** AĞI*	ME**	1/18	22,50	0,00	0,00	0,00	0,00	22,50	7,41		15,09			1509/ 31353	15,09		
390	3	216		264/73	405,02	AY** YIL**	ÖM**	1/180	2,25	0,00	0,00	0,00	0,00	2,25	0,74		1,51			151/ 31353	1,51		
142	3	216		264/73	405,02	FA** GÜZ**	ME**	1/18	22,50	0,00	0,00	0,00	0,00	22,50	7,41		15,09			1509/ 31353	15,09		
276	3	216		264/73	405,02	FA** SAY**	HÜ**	1/30	13,50	0,00	0,00	0,00	0,00	13,50	4,45		9,05			905/ 31353	9,05		
396	3	216		264/73	405,02	FA** ÇAR***	ÖM**	1/180	2,25	0,00	0,00	0,00	0,00	2,25	0,74		1,51			151/ 31353	1,51		
108	3	216		264/73	405,02	FA** DER*	HÜ**	1/72	5,63	0,00	0,00	0,00	0,00	5,63	1,85		3,78			378/ 31353	3,78		
435	3	216		264/73	405,02	HA** İNC**	MU**	1/6	67,50	0,00	0,00	0,00	0,00	67,50	22,21		45,29			4529/ 31353	45,29		
257	3	216		264/73	405,02	HA** SAN***	ÖM**	1/180	2,25	0,00	0,00	0,00	0,00	2,25	0,74		1,51			151/ 31353	1,51		
110	3	216		264/73	405,02	ME** DER*	HÜ**	1/72	5,63	0,00	0,00	0,00	0,00	5,63	1,85		3,78			378/ 31353	3,78		
258	3	216		264/73	405,02	ME** SAN***	MU**	1/6	67,50	0,00	0,00	0,00	0,00	67,50	22,21		45,29			4529/ 31353	45,29		
66	3	216		264/73	405,02	MÜ** CEV**	ME**	1/18	22,50	0,00	0,00	0,00	0,00	22,50	7,41		15,09			1509/ 31353	15,09		
259	3	216		264/73	405,02	NE** SAN***	MU**	1/6	67,50	0,00	0,00	0,00	0,00	67,50	22,21		45,29			4529/ 31353	45,29		
112	3	216		264/73	405,02	NE** DER*	ME**	1/18	22,50	0,00	0,00	0,00	0,00	22,50	7,41		15,09			1509/ 31353	15,09		
379	3	216		264/73	405,02	NU** YAY**	HÜ**	1/30	13,50	0,00	0,00	0,00	0,00	13,50	4,44		9,06			906/ 31353	9,06		
114	3	216		264/73	405,02	RA** DER*	FE**	1/72	5,63	0,00	0,00	0,00	0,00	5,63	1,85		3,78			378/ 31353	3,78		
27	3	216		264/73	405,02	RE** BAL**	ME**	1/18	22,50	0,00	0,00	0,00	0,00	22,50	7,41		15,09			1509/ 31353	15,09		
196	3	216		264/73	405,02	SE** KAR*	HÜ**	1/72	5,63	0,00	0,00	0,00	0,00	5,63	1,85		3,78			378/ 31353	3,78		
370	3	216		264/73	405,02	ZE** UĞU*	ÖM**	1/180	2,25	0,00	0,00	0,00	0,00	2,25	0,74		1,51			151/ 31353	1,51		
339	3	216		264/73	405,02	ŞE** TUR*	ÖM**	1/180	2,25	0,00	0,00	0,00	0,00	2,25	0,74		1,51			151/ 31353	1,51		
262	3	216		264/73	405,02	ŞE** SAN***	HÜ**	1/30	13,50	0,00	0,00	0,00	0,00	13,50	4,45		9,05			905/ 31353	9,05		
163	3	252		265/1	5146,00	MA** HAZ*****	**	1/1	5146,00	2388,40	0,00	0,00	0,00	2757,60	907,45		1850,15			4182/ 31353	41,82		
33	3	228		264/85	135,54	ŞE** BAL	FA**	1/1	135,54	0,00	0,00	0,00	0,00	135,54	44,60		90,94	302/1	204,03	9094/ 20403	90,94		İKİ KATLI KARGIR EV VE ARSASI
43	2	198		264/55	421,33	BE**	**	1/1	421,33	0,00	0,00	0,00	0,00	421,33	138,65		282,68			6000/ 20403	60,00		
163	3	252		265/1	5146,00	MA** HAZ*****	**	1/1	5146,00	2388,40	0,00	0,00	0,00	2757,60	907,45		1850,15			5309/ 20403	53,09		
430	3	227		264/84	278,27	MU** ÖZT***	NU**	1/1	278,27	0,00	0,00	0,00	0,00	278,27	91,57		186,70	302/2	193,14	18670/ 19314	186,70		İKİ KATLI KARGIR EV VE ARSASI
163	3	252		265/1	5146,00	MA** HAZ*****	**	1/1	5146,00	2388,40	0,00	0,00	0,00	2757,60	907,45		1850,15			644/ 19314	6,44		
123	3	206		264/63	843,68	ER** DİK****	AL**	1/1	843,68	0,00	0,00	0,00	0,00	843,68	277,63		566,05	302/3	503,23	TAM	503,23		İKİ KATLI KARGIR EV VE ARSASI

İL		KONYA		TESCİLE ESAS																DOP ORANI 0.32907142		10/12	
İLÇE		BEYŞEHİR		DAĞITIM CETVELİ																KOP ORANI 0.00000000			
MAHALLE		HUĞLU/İSTİKLAL		(İMAR PARSELİNE SIRALI)																			
BELEDİYE		BEYŞEHİR BEL.																					
DÜZ. NO		BEY039		K A D A S T R O																			
										İ M A R													
Sıra No	Cilt	Sayfa	Pafta	Ada/Parsel	Alan	Malik	Baba Adı	Hissesi	Pay	Düzenlemeye Girmeyen	Kamu	Bagış	Yola Terk	Giren	Dop	Kop	İmara Tahsis	Ada/Parsel	Alan	Hisse	Pay	Pafta	Cinsi
272	3	207		264/64	68,45	FA** SAT**	ME**	17/80	14,54	0,00	0,00	0,00	0,00	14,54	4,78		9,76	302/4	326,89	976/ 32689	9,76		ARSA
171	3	207		264/64	68,45	AH** KAL*	ME**	17/80	14,54	0,00	0,00	0,00	0,00	14,54	4,79		9,75			975/ 32689	9,75		
296	3	207		264/64	68,45	AY** TAT	ME**	3/20	10,27	0,00	0,00	0,00	0,00	10,27	3,38		6,89			689/ 32689	6,89		
180	3	207		264/64	68,45	MU** KAL*	ME**	3/20	10,27	0,00	0,00	0,00	0,00	10,27	3,38		6,89			689/ 32689	6,89		
175	3	207		264/64	68,45	KA** KAL*	ME**	3/20	10,27	0,00	0,00	0,00	0,00	10,27	3,38		6,89			689/ 32689	6,89		
176	3	207		264/64	68,45	KA** KAL*	ME**	1/16	4,28	0,00	0,00	0,00	0,00	4,28	1,41		2,87			287/ 32689	2,87		
301	3	207		264/64	68,45	FA** TAT	ME**	1/64	1,07	0,00	0,00	0,00	0,00	1,07	0,35		0,72			72/ 32689	0,72		
243	3	207		264/64	68,45	HA** ONU*	ME**	1/64	1,07	0,00	0,00	0,00	0,00	1,07	0,35		0,72			72/ 32689	0,72		
311	3	207		264/64	68,45	ME** TAT	SA**	1/64	1,07	0,00	0,00	0,00	0,00	1,07	0,35		0,72			72/ 32689	0,72		
422	3	207		264/64	68,45	AY** ÖZT***	ME**	1/64	1,07	0,00	0,00	0,00	0,00	1,07	0,35		0,72			72/ 32689	0,72		
278	3	208		264/65	58,77	SI** SAY**	ME**	1/5	11,75	0,00	0,00	0,00	0,00	11,75	3,86		7,89			789/ 32689	7,89		
372	3	208		264/65	58,77	FA** YAK*	ME**	1/5	11,75	0,00	0,00	0,00	0,00	11,75	3,87		7,88			788/ 32689	7,88		
371	3	208		264/65	58,77	AY** VEZ*****	ME**	2/15	7,84	0,00	0,00	0,00	0,00	7,84	2,58		5,26			526/ 32689	5,26		
387	3	208		264/65	58,77	FA** YEN*	İB**	9/100	5,29	0,00	0,00	0,00	0,00	5,29	1,74		3,55			355/ 32689	3,55		
388	3	208		264/65	58,77	ME** YEN*	ÖM**	31/400	4,56	0,00	0,00	0,00	0,00	4,56	1,50		3,06			306/ 32689	3,06		
385	3	208		264/65	58,77	AB** YEN*	ÖM**	31/400	4,56	0,00	0,00	0,00	0,00	4,56	1,50		3,06			306/ 32689	3,06		
31	3	208		264/65	58,77	RA** BAL**	ÖM**	31/400	4,55	0,00	0,00	0,00	0,00	4,55	1,50		3,05			305/ 32689	3,05		
386	3	208		264/65	58,77	AL** YEN*	ÖM**	31/400	4,55	0,00	0,00	0,00	0,00	4,55	1,50		3,05			305/ 32689	3,05		
12	3	208		264/65	58,77	HA** ALE****	ME**	1/15	3,92	0,00	0,00	0,00	0,00	3,92	1,29		2,63			263/ 32689	2,63		
170	2	201		264/58	64,83	AH** KAL*	ME**	17/80	13,78	0,00	0,00	0,00	0,00	13,78	4,54		9,24			924/ 32689	9,24		
271	2	201		264/58	64,83	FA** SAT**	ME**	17/80	13,78	0,00	0,00	0,00	0,00	13,78	4,54		9,24			924/ 32689	9,24		
174	2	201		264/58	64,83	KA** KAL*	ME**	3/20	9,73	0,00	0,00	0,00	0,00	9,73	3,20		6,53			653/ 32689	6,53		
179	2	201		264/58	64,83	MU** KAL*	ME**	3/20	9,73	0,00	0,00	0,00	0,00	9,73	3,20		6,53			653/ 32689	6,53		
173	2	201		264/58	64,83	KA** KAL*	ME**	1/16	4,05	0,00	0,00	0,00	0,00	4,05	1,33		2,72			272/ 32689	2,72		
295	2	201		264/58	64,83	AY** TAT	ME**	3/20	9,72	0,00	0,00	0,00	0,00	9,72	3,20		6,52			652/ 32689	6,52		
310	2	201		264/58	64,83	ME** TAT	SA**	1/64	1,01	0,00	0,00	0,00	0,00	1,01	0,33		0,68			68/ 32689	0,68		
300	2	201		264/58	64,83	FA** TAT	ME**	1/64	1,01	0,00	0,00	0,00	0,00	1,01	0,33		0,68			68/ 32689	0,68		
242	2	201		264/58	64,83	HA** ONU*	ME**	1/64	1,01	0,00	0,00	0,00	0,00	1,01	0,33		0,68			68/ 32689	0,68		
421	2	201		264/58	64,83	AY** ÖZT***	ME**	1/64	1,01	0,00	0,00	0,00	0,00	1,01	0,33		0,68			68/ 32689	0,68		
172	3	210		264/67	37,40	AH** KAL*	ME**	17/80	7,95	0,00	0,00	0,00	0,00	7,95	2,62		5,33			533/ 32689	5,33		
423	3	210		264/67	37,40	AY** ÖZT***	ME**	1/64	0,58	0,00	0,00	0,00	0,00	0,58	0,19		0,39			39/ 32689	0,39		
297	3	210		264/67	37,40	AY** TAT	ME**	3/20	5,61	0,00	0,00	0,00	0,00	5,61	1,85		3,76			376/ 32689	3,76		
302	3	210		264/67	37,40	FA** TAT	ME**	1/64	0,59	0,00	0,00	0,00	0,00	0,59	0,19		0,40			40/ 32689	0,40		
244	3	210		264/67	37,40	HA** ONU*	ME**	1/64	0,58	0,00	0,00	0,00	0,00	0,58	0,19		0,39			39/ 32689	0,39		
177	3	210		264/67	37,40	KA** KAL*	ME**	1/16	2,34	0,00	0,00	0,00	0,00	2,34	0,77		1,57			157/ 32689	1,57		
181	3	210		264/67	37,40	MU** KAL*	ME**	3/20	5,61	0,00	0,00	0,00	0,00	5,61	1,85		3,76			376/ 32689	3,76		
178	3	210		264/67	37,40	KA** KAL*	ME**	3/20	5,61	0,00	0,00	0,00	0,00	5,61	1,84		3,77			377/ 32689	3,77		
273	3	210		264/67	37,40	FA** SAT**	ME**	17/80	7,95	0,00	0,00	0,00	0,00	7,95	2,62		5,33			533/ 32689	5,33		
312	3	210		264/67	37,40	ME** TAT	SA**	1/64	0,58	0,00	0,00	0,00	0,00	0,58	0,19		0,39			39/ 32689	0,39		
288	2	193		264/50	176,55	IS** SAR**	HA**	1/1	176,55	0,00	0,00	0,00	0,00	176,55	58,10		118,45			11845/ 32689	118,45		
269	2	202		264/59	13,68	IS** SAR**	HA**	1/1	13,68	0,00	0,00	0,00	0,00	13,68	4,50		9,18			918/ 32689	9,18		
270	3	209		264/66	67,53	IS** SAR**	HA**	1/1	67,53	0,00	0,00	0,00	0,00	67,53	22,22		45,31			4531/ 32689	45,31		
128	3	225		264/82	282,74	ÖM** DİK****	KA**	1/1	282,74	0,00	0,00	0,00	0,00	282,74	93,04		189,70	302/5	273,61	18970/ 27361	189,70		ARSA
123	3	206		264/63	843,68	ER** DİK****	AL**	1/1	843,68	0,00	0,00	0,00	0,00	843,68	277,63		566,05			6282/ 27361	62,82		
43	2	198		264/55	421,33	BE**	**	1/1	421,33	0,00	0,00	0,00	0,00	421,33	138,65		282,68			2109/ 27361	21,09		
434	3	242		264/99	311,16	NI** ÜLK**	AB**	1/1	311,16	0,00	0,00	0,00	0,00	311,16	102,39		208,77	302/6	273,61	20877/ 27361	208,77		ARSA
411	3	224		264/81	80,13	YA** ÇİN**	HA**	1/2	40,07	0,00	0,00	0,00	0,00	40,07	13,19		26,88			2688/ 27361	26,88		
409	3	224		264/81	80,13	AH** ÇİN**	HA**	1/2	40,06	0,00	0,00	0,00	0,00	40,06	13,18		26,88			2688/ 27361	26,88		
163	3	252		265/1	5146,00	MA** HAZ*****	**	1/1	5146,00	2388,40	0,00	0,00	0,00	2757,60	907,45		1850,15			1108/ 27361	11,08		

İL		KONYA		TESCİLE ESAS													DOP ORANI 0.32907142		11/12				
İLÇE		BEYŞEHİR		DAĞITIM CETVELİ													KOP ORANI 0.00000000						
MAHALLE		HUĞLU/İSTİKLAL		(İMAR PARSELİNE SIRALI)																			
BELEDİYE		BEYŞEHİR BEL.																					
DÜZ. NO		BEY039		K A D A S T R O													I M A R						
Sıra No	Cilt	Sayfa	Pafta	Ada/Parsel	Alan	Malik	Baba Adı	Hissesi	Pay	Düzenlemeye Girmeyen	Kamu	Bagış	Yola Terk	Giren	Dop	Kop	İmar Tahsis	Ada/Parsel	Alan	Hisse	Pay	Pafta	Cinsi
19	3	222		264/79	603.63	HA** AYD****	AB**	63/17280	2,20	0,00	0,00	0,00	0,00	2,20	0,72		1,48	302/7	331.03	121/ 33103	1,21		ARSA
30	3	222		264/79	603.63	HA** BAL**	AH**	91/27648	1,99	0,00	0,00	0,00	0,00	1,99	0,66		1,33			109/ 33103	1,09		
34	3	222		264/79	603.63	ZE** BAY**	OS**	21/864	14,67	0,00	0,00	0,00	0,00	14,67	4,83		9,84			805/ 33103	8,05		
55	3	222		264/79	603.63	GÜ** CAN**	OS**	21/864	14,67	0,00	0,00	0,00	0,00	14,67	4,83		9,84			805/ 33103	8,05		
62	3	222		264/79	603.63	ME** CES**	AB**	63/17280	2,20	0,00	0,00	0,00	0,00	2,20	0,72		1,48			121/ 33103	1,21		
81	3	222		264/79	603.63	FA** DEM****	OS**	21/864	14,67	0,00	0,00	0,00	0,00	14,67	4,83		9,84			805/ 33103	8,05		
90	3	222		264/79	603.63	ER** DEM****	MU**	7/864	4,89	0,00	0,00	0,00	0,00	4,89	1,61		3,28			268/ 33103	2,68		
91	3	222		264/79	603.63	FA** DEM****	AL**	7/3072	1,37	0,00	0,00	0,00	0,00	1,37	0,45		0,92			75/ 33103	0,75		
92	3	222		264/79	603.63	FA** DEM****	HA** HÜS****	7/3072	1,38	0,00	0,00	0,00	0,00	1,38	0,45		0,93			75/ 33103	0,75		
93	3	222		264/79	603.63	HA** DEM****	ME**	7/96	44,01	0,00	0,00	0,00	0,00	44,01	14,48		29,53			2414/ 33103	24,14		
95	3	222		264/79	603.63	HA** DEM****	ÖM**	21/2304	5,50	0,00	0,00	0,00	0,00	5,50	1,81		3,69			302/ 33103	3,02		
96	3	222		264/79	603.63	KA** DEM****	OS**	21/864	14,67	0,00	0,00	0,00	0,00	14,67	4,83		9,84			806/ 33103	8,06		
97	3	222		264/79	603.63	ME** DEM****	HA** HÜS****	7/3072	1,37	0,00	0,00	0,00	0,00	1,37	0,45		0,92			75/ 33103	0,75		
98	3	222		264/79	603.63	ME** DEM****	OS**	7/96	44,01	0,00	0,00	0,00	0,00	44,01	14,48		29,53			2414/ 33103	24,14		
99	3	222		264/79	603.63	MU** DEM****	AB**	21/576	22,01	0,00	0,00	0,00	0,00	22,01	7,24		14,77			1207/ 33103	12,07		
101	3	222		264/79	603.63	NU** DEM****	ÖM**	7/1152	3,67	0,00	0,00	0,00	0,00	3,67	1,21		2,46			201/ 33103	2,01		
102	3	222		264/79	603.63	OS** DEM****	HA** HÜS****	7/3072	1,37	0,00	0,00	0,00	0,00	1,37	0,45		0,92			75/ 33103	0,75		
103	3	222		264/79	603.63	OS** DEM****	MU**	7/864	4,89	0,00	0,00	0,00	0,00	4,89	1,61		3,28			268/ 33103	2,68		
104	3	222		264/79	603.63	YA** DEM****	HA** HÜS****	7/3072	1,38	0,00	0,00	0,00	0,00	1,38	0,45		0,93			75/ 33103	0,75		
105	3	222		264/79	603.63	YU** DEM****	AH**	91/27648	1,99	0,00	0,00	0,00	0,00	1,99	0,66		1,33			109/ 33103	1,09		
106	3	222		264/79	603.63	ŞE** DEM****	HÜ**	1/8	75,45	0,00	0,00	0,00	0,00	75,45	24,83		50,62			4138/ 33103	41,38		
115	3	222		264/79	603.63	HÜ** DOĞ**	AL**	21/2880	4,40	0,00	0,00	0,00	0,00	4,40	1,45		2,95			241/ 33103	2,41		
116	3	222		264/79	603.63	SI** DOĞ**	AL**	21/2880	4,40	0,00	0,00	0,00	0,00	4,40	1,45		2,95			241/ 33103	2,41		
117	3	222		264/79	603.63	ID** DOĞ**	AL**	21/2880	4,40	0,00	0,00	0,00	0,00	4,40	1,45		2,95			241/ 33103	2,41		
124	3	222		264/79	603.63	FA** DİK****	HA** HÜS****	7/3072	1,37	0,00	0,00	0,00	0,00	1,37	0,45		0,92			75/ 33103	0,75		
147	3	222		264/79	603.63	ZE** GİR****	AH**	91/27648	1,99	0,00	0,00	0,00	0,00	1,99	0,66		1,33			109/ 33103	1,09		
152	3	222		264/79	603.63	GÜ** HAR****	YU**	7/576	7,34	0,00	0,00	0,00	0,00	7,34	2,42		4,92			402/ 33103	4,02		
183	3	222		264/79	603.63	AY** KAR*	ÖM**	7/24	176,06	0,00	0,00	0,00	0,00	176,06	57,94		118,12			9655/ 33103	96,55		
186	3	222		264/79	603.63	AZ** KAR*****	ME**	7/9216	0,46	0,00	0,00	0,00	0,00	0,46	0,15		0,31			25/ 33103	0,25		
187	3	222		264/79	603.63	BA** KAR*****	ME**	7/9216	0,46	0,00	0,00	0,00	0,00	0,46	0,15		0,31			25/ 33103	0,25		
189	3	222		264/79	603.63	LÜ** KAR*****	OS**	21/864	14,67	0,00	0,00	0,00	0,00	14,67	4,83		9,84			805/ 33103	8,05		
190	3	222		264/79	603.63	DU** KAR*****	ME**	7/9216	0,46	0,00	0,00	0,00	0,00	0,46	0,15		0,31			25/ 33103	0,25		
198	3	222		264/79	603.63	AY** KİL****	HA** HÜS****	7/3072	1,38	0,00	0,00	0,00	0,00	1,38	0,46		0,92			75/ 33103	0,75		
200	3	222		264/79	603.63	HA** KİR*****	AB**	63/17280	2,20	0,00	0,00	0,00	0,00	2,20	0,72		1,48			121/ 33103	1,21		
203	3	222		264/79	603.63	SA** KİR***	AB**	21/576	22,01	0,00	0,00	0,00	0,00	22,01	7,24		14,77			1207/ 33103	12,07		
241	3	222		264/79	603.63	HA** NOR**	AL**	21/2880	4,40	0,00	0,00	0,00	0,00	4,40	1,45		2,95			241/ 33103	2,41		
307	3	222		264/79	603.63	GÜ** TAT**	MU**	7/864	4,89	0,00	0,00	0,00	0,00	4,89	1,61		3,28			268/ 33103	2,68		
337	3	222		264/79	603.63	YA** TÜF****	HA** HÜS****	7/3072	1,38	0,00	0,00	0,00	0,00	1,38	0,45		0,93			75/ 33103	0,75		
360	3	222		264/79	603.63	HA** UYA*	AB**	21/576	22,01	0,00	0,00	0,00	0,00	22,01	7,24		14,77			1207/ 33103	12,07		
368	3	222		264/79	603.63	FA** UĞU*	AB**	21/576	22,01	0,00	0,00	0,00	0,00	22,01	7,24		14,77			1207/ 33103	12,07		
413	3	222		264/79	603.63	AB** ÖZC**	OS**	21/3456	3,67	0,00	0,00	0,00	0,00	3,67	1,21		2,46			202/ 33103	2,02		
414	3	222		264/79	603.63	AY** ÖZC**	ÖM**	63/2304	16,51	0,00	0,00	0,00	0,00	16,51	5,43		11,08			905/ 33103	9,05		
415	3	222		264/79	603.63	ME** ÖZC**	AB**	63/17280	2,20	0,00	0,00	0,00	0,00	2,20	0,72		1,48			121/ 33103	1,21		
416	3	222		264/79	603.63	MU** ÖZC**	AB**	63/17280	2,20	0,00	0,00	0,00	0,00	2,20	0,72		1,48			121/ 33103	1,21		
417	3	222		264/79	603.63	AY** ÖZE*	AL**	21/2880	4,40	0,00	0,00	0,00	0,00	4,40	1,45		2,95			241/ 33103	2,41		

İL		KONYA		TESCİLE ESAS																	DOP ORANI 0.32907142		12/12
İLÇE		BEYŞEHİR		DAĞITIM CETVELİ																	KOP ORANI 0.00000000		
MAHALLE		HUĞLU/İSTİKLAL		(İMAR PARSELİNE SIRALI)																			
BELEDİYE		BEYŞEHİR BEL.																					
DÜZ. NO		BEY039		K A D A S T R O																			
										İ M A R													
Sıra No	Cilt	Sayfa	Pafta	Ada/Parsel	Alan	Malik	Baba Adı	Hissesi	Pay	Düzenlemeye Girmeyen	Kamu	Bagış	Yola Terk	Giren	Dop	Kop	İmar Tahsis	Ada/Parsel	Alan	Hisse	Pay	Pafta	Cinsi
457	3	229		264/86	343,30	ME** ŞEN**	AH**	1/1	343,30	0,00	0,00	0,00	0,00	343,30	112,97		230,33	302/8	346,09	23033/ 34609	230,33		ZEMİN KAT VE ÜST TEK KATLI KARGIR BİNA VE ARSASI
458	3	230		264/87	138,06	ME** ŞEN**	AH**	1/1	138,06	0,00	0,00	0,00	0,00	138,06	45,43		92,63			9263/ 34609	92,63		
42	2	181		264/38	550,45	BE**	**	1/1	550,45	0,00	0,00	0,00	0,00	550,45	181,14		369,31			2313/ 34609	23,13		
4	3	232		264/89	400,38	OS** AKB**	ME**	1/1	400,38	0,00	0,00	0,00	0,00	400,38	131,75		268,63	303/1	426,06	26863/ 42606	268,63		İKİ KATLI KARGIR EV VE ARSASI
345	3	233		264/90	104,88	YU** USL*	IS**	1/1	104,88	0,00	0,00	0,00	0,00	104,88	34,51		70,37			7037/ 42606	70,37		
163	3	252		265/1	5146,00	MA** HAZ*****	**	1/1	5146,00	2388,40	0,00	0,00	0,00	2757,60	907,45		1850,15			8706/ 42606	87,06		
323	3	231		264/88	312,67	MU** TUN***	ÖM**	1/1	312,67	0,00	0,00	0,00	0,00	312,67	102,89		209,78	303/2	244,79	20978/ 24479	209,78		KARGIR EV VE ARSASI
29	3	241		264/98	80,21	ZE** BAL**	ÖM**	1/4	20,05	0,00	0,00	0,00	0,00	20,05	6,60		13,45			875/ 24479	8,75		
53	3	241		264/98	80,21	FA** CAN***	ÖM**	1/4	20,05	0,00	0,00	0,00	0,00	20,05	6,59		13,46			875/ 24479	8,75		
228	3	241		264/98	80,21	HA** KUY***	ÖM**	1/4	20,05	0,00	0,00	0,00	0,00	20,05	6,60		13,45			875/ 24479	8,75		
325	3	241		264/98	80,21	MU** TUN***	ÖM**	1/4	20,06	0,00	0,00	0,00	0,00	20,06	6,60		13,46			876/ 24479	8,76		
36	3	239		264/96	386,07	RA** BAĞ**	AB**	1/1	386,07	0,00	0,00	0,00	0,00	386,07	127,04		259,03	303/3	346,12	25903/ 34612	259,03		ARSA
35	2	197		264/54	222,61	RA** BAĞ**	AB**	1/1	222,61	0,00	0,00	0,00	0,00	222,61	73,25		149,36			8709/ 34612	87,09		
251	3	238		264/95	349,11	ME** SAK*****	HA**	1/1	349,11	0,00	0,00	0,00	0,00	349,11	114,88		234,23	303/4	389,08	23423/ 38908	234,23		ARSA
185	3	240		264/97	202,77	AY** KAR*	ÖM**	1/4	50,69	0,00	0,00	0,00	0,00	50,69	16,68		34,01			3401/ 38908	34,01		
191	3	240		264/97	202,77	ME** KAR*	HÜ**	3/16	38,02	0,00	0,00	0,00	0,00	38,02	12,51		25,51			2551/ 38908	25,51		
182	3	240		264/97	202,77	AL** KAR*	HÜ**	3/16	38,02	0,00	0,00	0,00	0,00	38,02	12,51		25,51			2551/ 38908	25,51		
197	3	240		264/97	202,77	IS** KAR*	HÜ**	3/16	38,02	0,00	0,00	0,00	0,00	38,02	12,51		25,51			2551/ 38908	25,51		
227	3	240		264/97	202,77	HA** KUY***	ÖM**	3/64	9,51	0,00	0,00	0,00	0,00	9,51	3,13		6,38			638/ 38908	6,38		
324	3	240		264/97	202,77	MU** TUN***	ÖM**	3/64	9,51	0,00	0,00	0,00	0,00	9,51	3,13		6,38			638/ 38908	6,38		
52	3	240		264/97	202,77	FA** CAN***	ÖM**	3/64	9,50	0,00	0,00	0,00	0,00	9,50	3,13		6,37			637/ 38908	6,37		
28	3	240		264/97	202,77	ZE** BAL**	ÖM**	3/64	9,50	0,00	0,00	0,00	0,00	9,50	3,13		6,37			637/ 38908	6,37		
53	3	241		264/98	80,21	FA** CAN***	ÖM**	1/4	20,05	0,00	0,00	0,00	0,00	20,05	6,59		13,46			471/ 38908	4,71		
325	3	241		264/98	80,21	MU** TUN***	ÖM**	1/4	20,06	0,00	0,00	0,00	0,00	20,06	6,60		13,46			470/ 38908	4,70		
29	3	241		264/98	80,21	ZE** BAL**	ÖM**	1/4	20,05	0,00	0,00	0,00	0,00	20,05	6,60		13,45			470/ 38908	4,70		
228	3	241		264/98	80,21	HA** KUY***	ÖM**	1/4	20,05	0,00	0,00	0,00	0,00	20,05	6,60		13,45			470/ 38908	4,70		
44	3	235		264/92	174,45	KA** BEL**	AL**	1/1	174,45	0,00	0,00	0,00	0,00	174,45	57,41		117,04	303/5	464,85	11704/ 46485	117,04		İKİ KATLI KARGIR EV VE ARSASI
1	3	237		264/94	287,90	AH** AKB**	ME**	1/1	287,90	0,00	0,00	0,00	0,00	287,90	94,74		193,16			19316/ 46485	193,16		
163	3	252		265/1	5146,00	MA** HAZ*****	**	1/1	5146,00	2388,40	0,00	0,00	0,00	2757,60	907,45		1850,15			15465/ 46485	154,65		
343	3	234		264/91	130,19	HA** USL*	IS**	1/1	130,19	0,00	0,00	0,00	0,00	130,19	42,84		87,35	303/6	269,35	8735/ 26935	87,35		İKİ KATLI KARGIR EV VE ARSASI
42	2	181		264/38	550,45	BE**	**	1/1	550,45	0,00	0,00	0,00	0,00	550,45	181,14		369,31			8653/ 26935	86,53		
163	3	252		265/1	5146,00	MA** HAZ*****	**	1/1	5146,00	2388,40	0,00	0,00	0,00	2757,60	907,45		1850,15			9547/ 26935	95,47		